ՏԷՐ ՅԵՐԿՆԻՑ ԱԿ (բ) DER HERGNEETS II (b) MODE

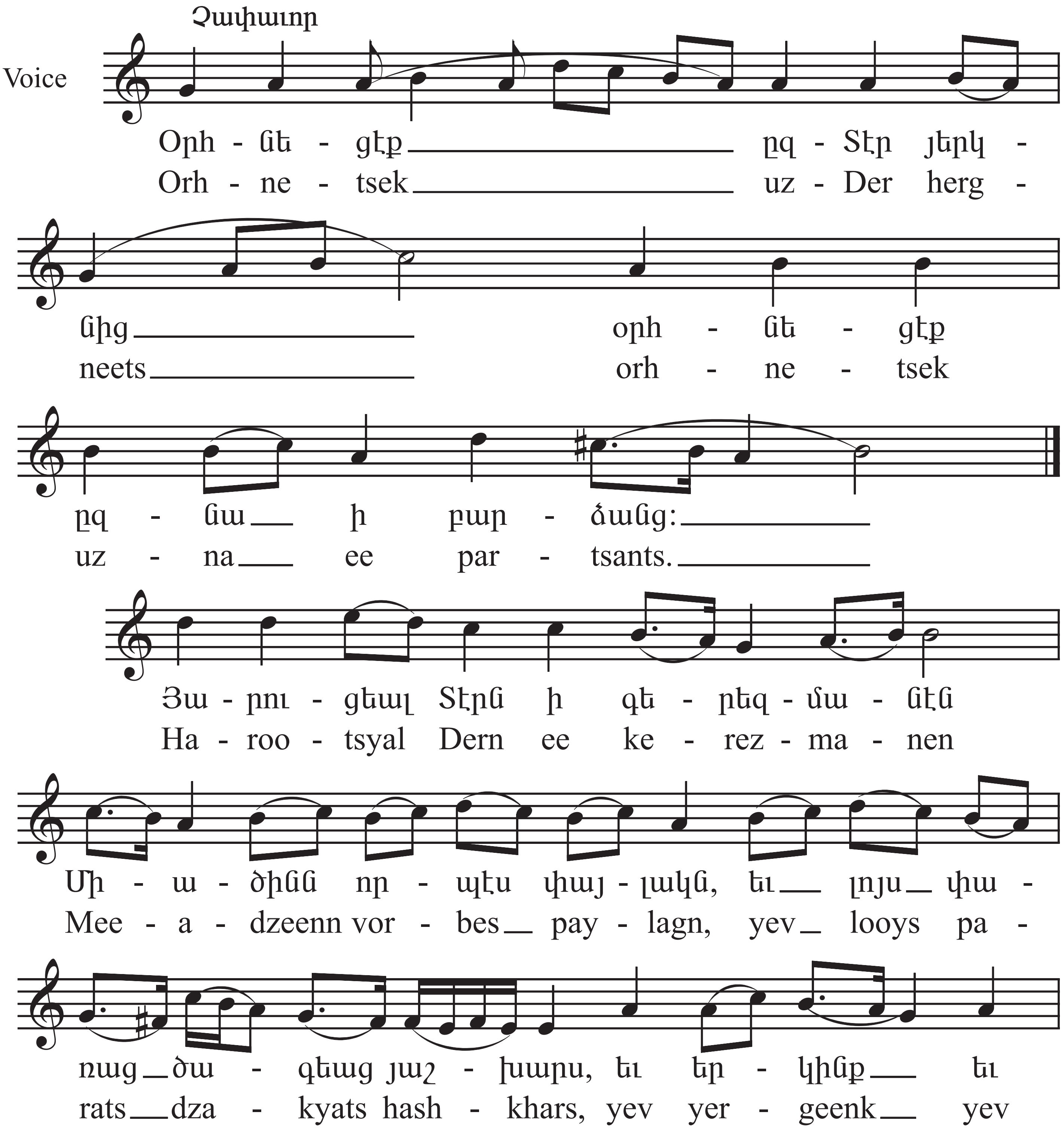

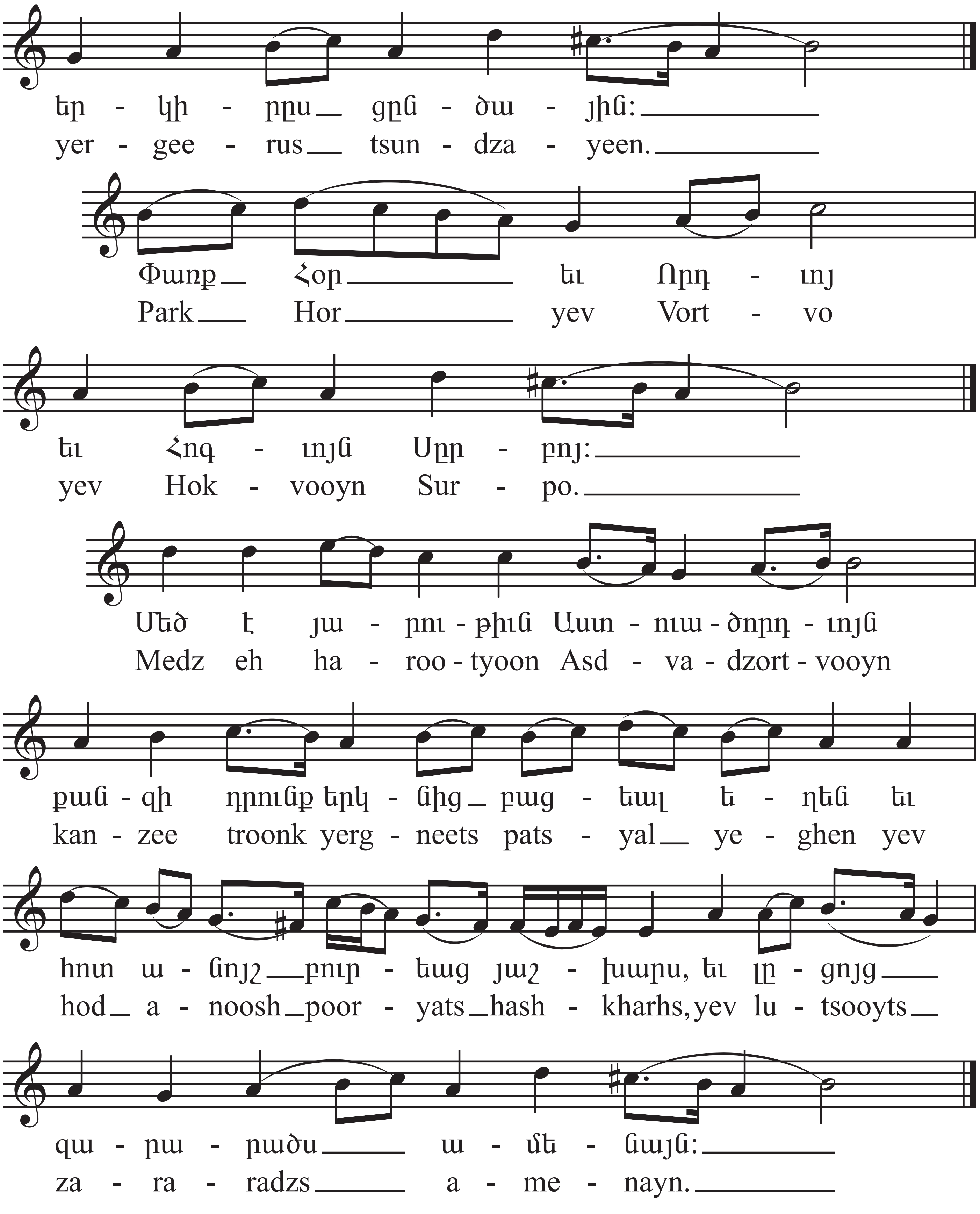
եր - կի - րըս ցըն - ծա - յին:
yer - gee - rus tsun - dza - yeen.
Փառք Հօր եւ Որդ - ւոյ
Park Hor yev Vort - vo
եւ Հոգ - ւոյն Սըր - բոյ:
yev Hok - vooyn Sur - po.
Մեծ է յա - րու - թիւն Աստ - ուա - ծորդ - ւոյն
Medz eh ha - roo - tyoon Asd - va - dzort - vooyn
քան - զի դրունք երկ - նից բաց - եալ ե - ղեն եւ
kan - zee troonk yerg - neets pats - yal ye - ghen yev
հոտ ա - նոյշ բուր - եաց յաշ - խարհս, եւ լը - ցոյց
hod a - noosh poor - yats hash - kharhs, yev lu - tsooyts
զա - րա - րածս ա - մե - նայն:
za - ra - radzs a - me - nayn.

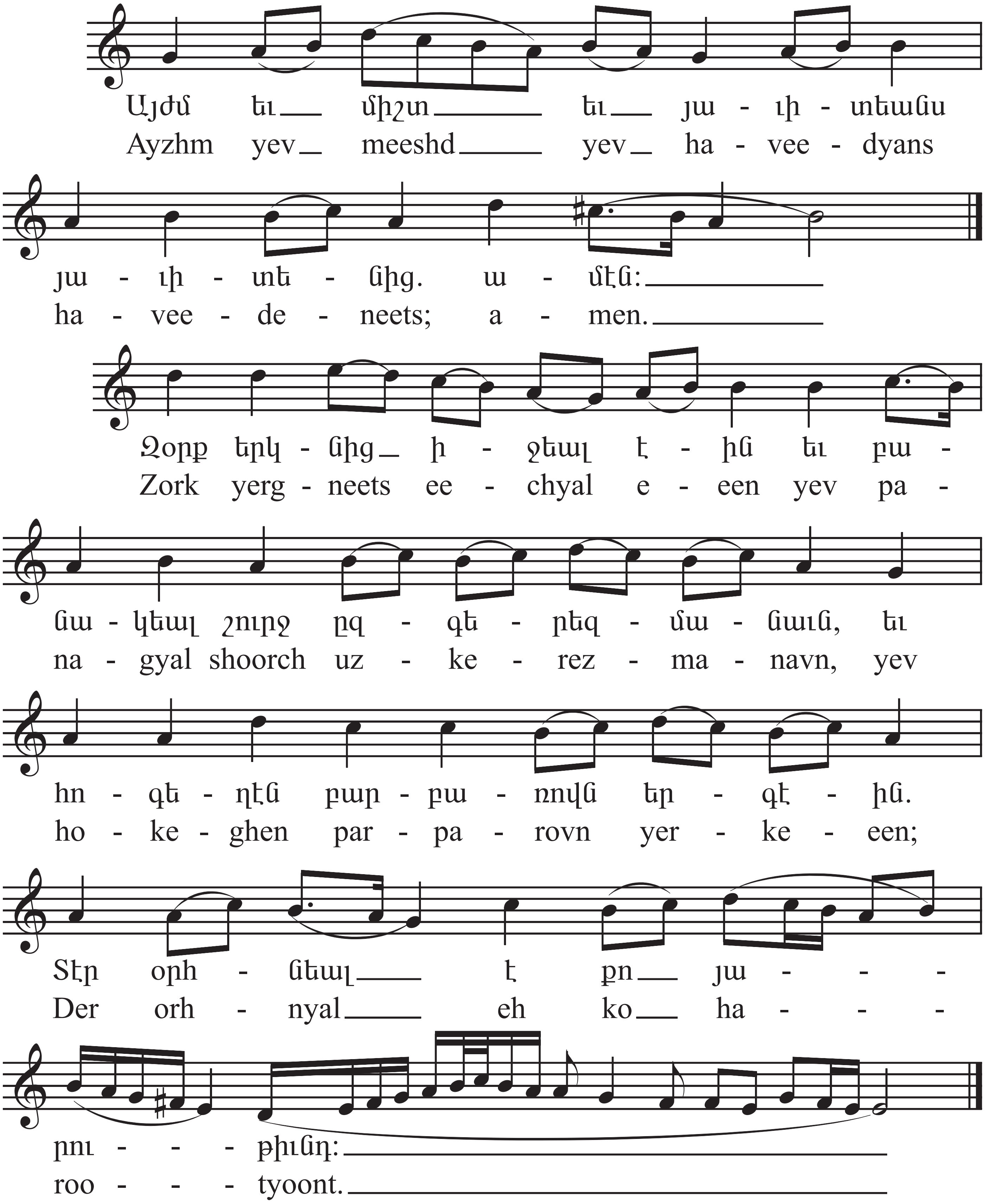
Այժմ եւ միշտ եւ յա - ւի - տեանս
Ayzhm yev meeshd yev ha - vee - dyans
յա - ւի - տե - նից. ա - մէն:
ha - vee - de - neets; a - men.
Զօրք երկ - նից ի - ջեալ է - ին եւ քա -
Zork yerg - neets ee - chyal e - een yev pa -
նա - կեալ շուրջ ըզ - գե - րեզ - մա - նաւն, եւ
na - gyal shoorch uz - ke - rez - ma - navn, yev
հո - գե - ղէն բար - բա - ռոյն եր - գէ - ին.
ho - ke - ghen par - pa - rovn yer - ke - een;
Տէր օրհ - նեալ է քո յա - - -
Der orh - nyal eh ko ha - - -
րու - - - թիւնդ:
roo - - - tyoont.