ԱՒԱԳ ՕՐՀՆՈՒԹԻՒՆ ԱԿ

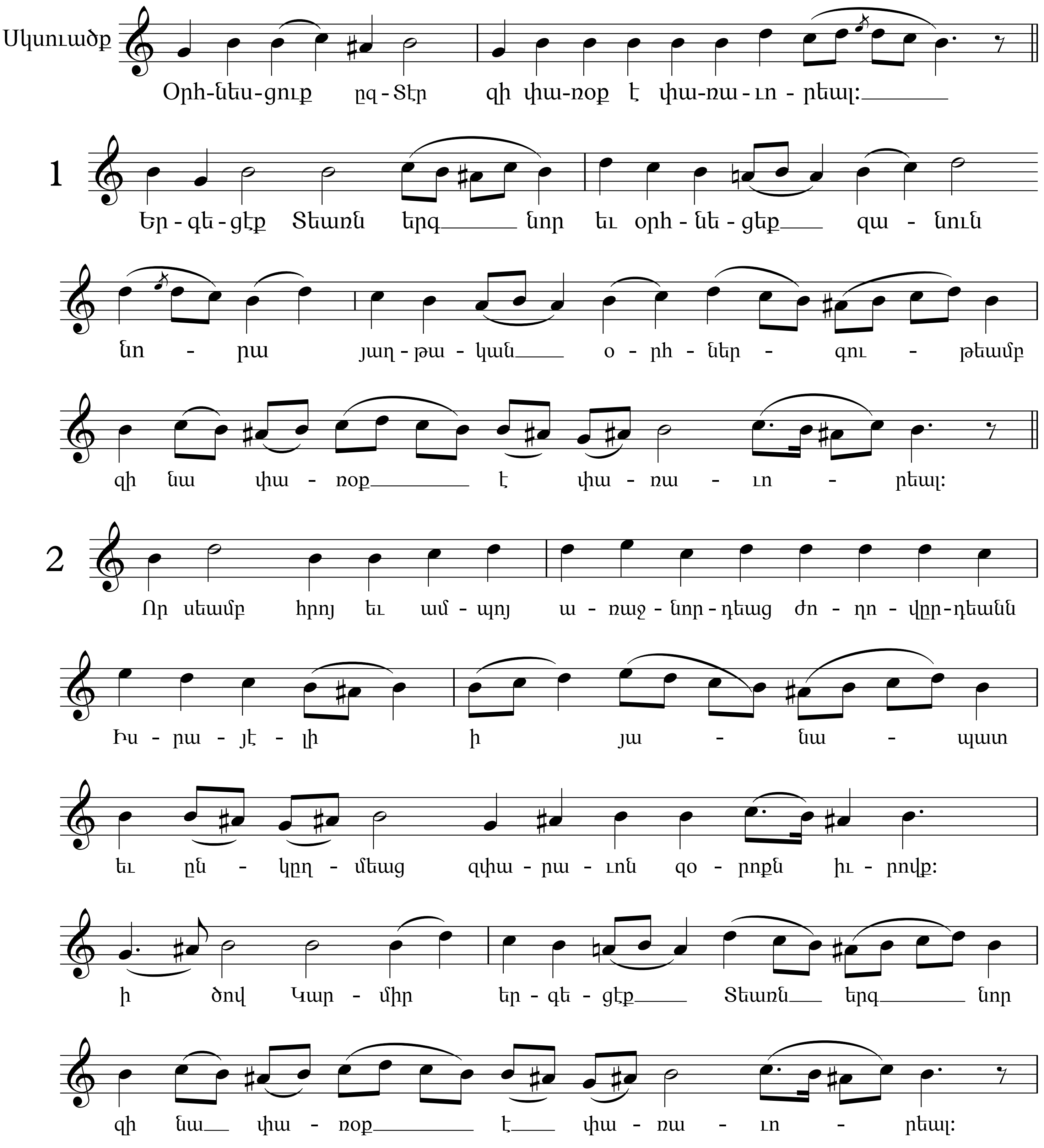

Sacred Music Council 2018

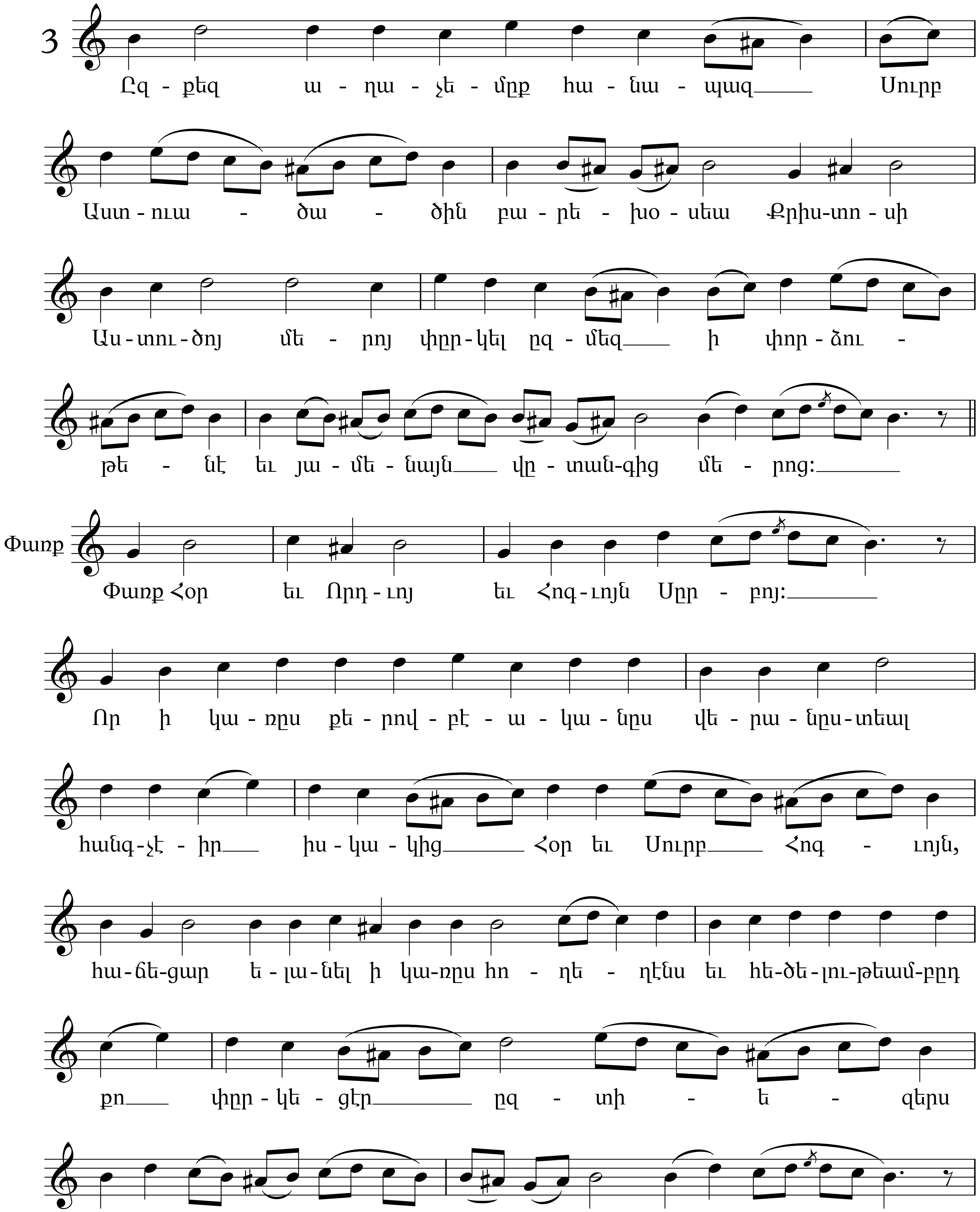
3
Ըզ - քեզ ա - ղա - չե - մըք հա - նա - պազ Սուրբ
Աստ - ուա - ծա - ծին բա - րե - խօ - սեա Քրիս-տո - սի
Աս - տու - ծոյ մե - րոյ փրկ - կել ըզ - մեզ ի փոր - ձու -
թե - նէ եւ յա - մե - նայն վը - տան-գից մե - րոց։
Փառք
Փառք Հօր եւ Որդ - ւոյ եւ Հոգ - ւոյն Սըր - բոյ։
Որ ի կա - ռըս քե - րով - բէ - ա - կա - նըս վե - րա - նըս-տեալ
հանգ-չէ - իր խո - կա - կից Հօր եւ Սուրբ Հոգ - ւոյն,
հա - ճե-ցար ե - լա - նել ի կա-ռըս հո - ղե - ղէնս եւ հե-ծե - լու-թեամ-բըդ
քո փըր - կե - ցէր ըզ - տի - ե - զերս
վե - րա - կանգ-նե - լով զան - կումն Ա - դա - մայ։

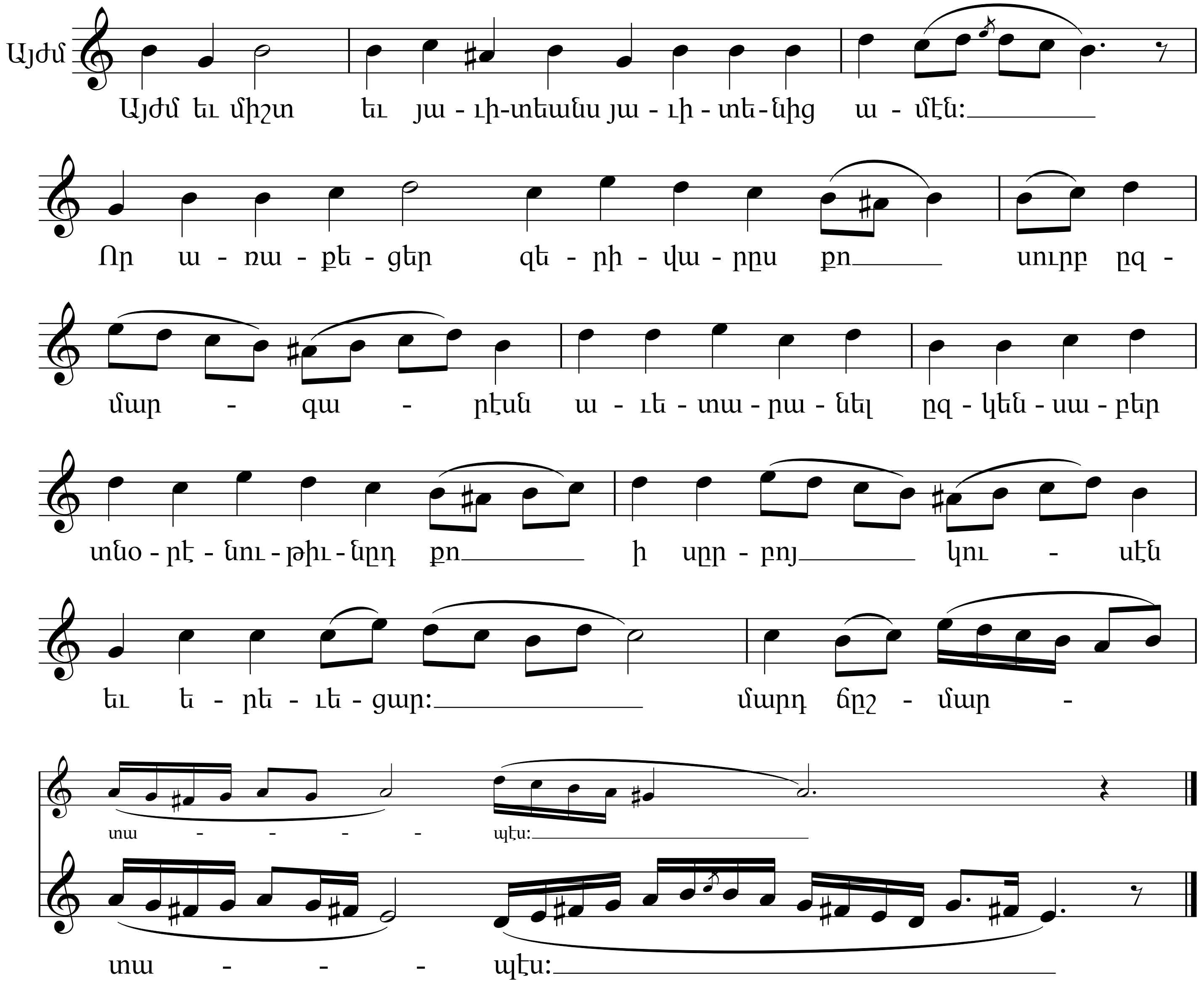
Այժմ
Այժմ եւ միշտ եւ յա - ւի-տեանս յա - ւի - տե - նից ա - մէն:
Որ ա - ռա - քե - ցեր զե - րի - վա - րըս քո սուրբ ըզ -
մար - գա - րէսն ա - ւե - տա - րա - նել ըզ - կեն - սա - բեր
տնօ - րէ - նու - թիւ - նըդ քո ի սըր - բոյ կու - սէն
եւ ե - րե - ւե - ցար: մարդ ճըշ - մար -
տա - - - - պէս:
տա - - - պէս: