ՀԱՐՑ ԴՋ HARTS VII MODE

ՈՐ ԸՉԼՈՅՍ VOR UZLOOYS

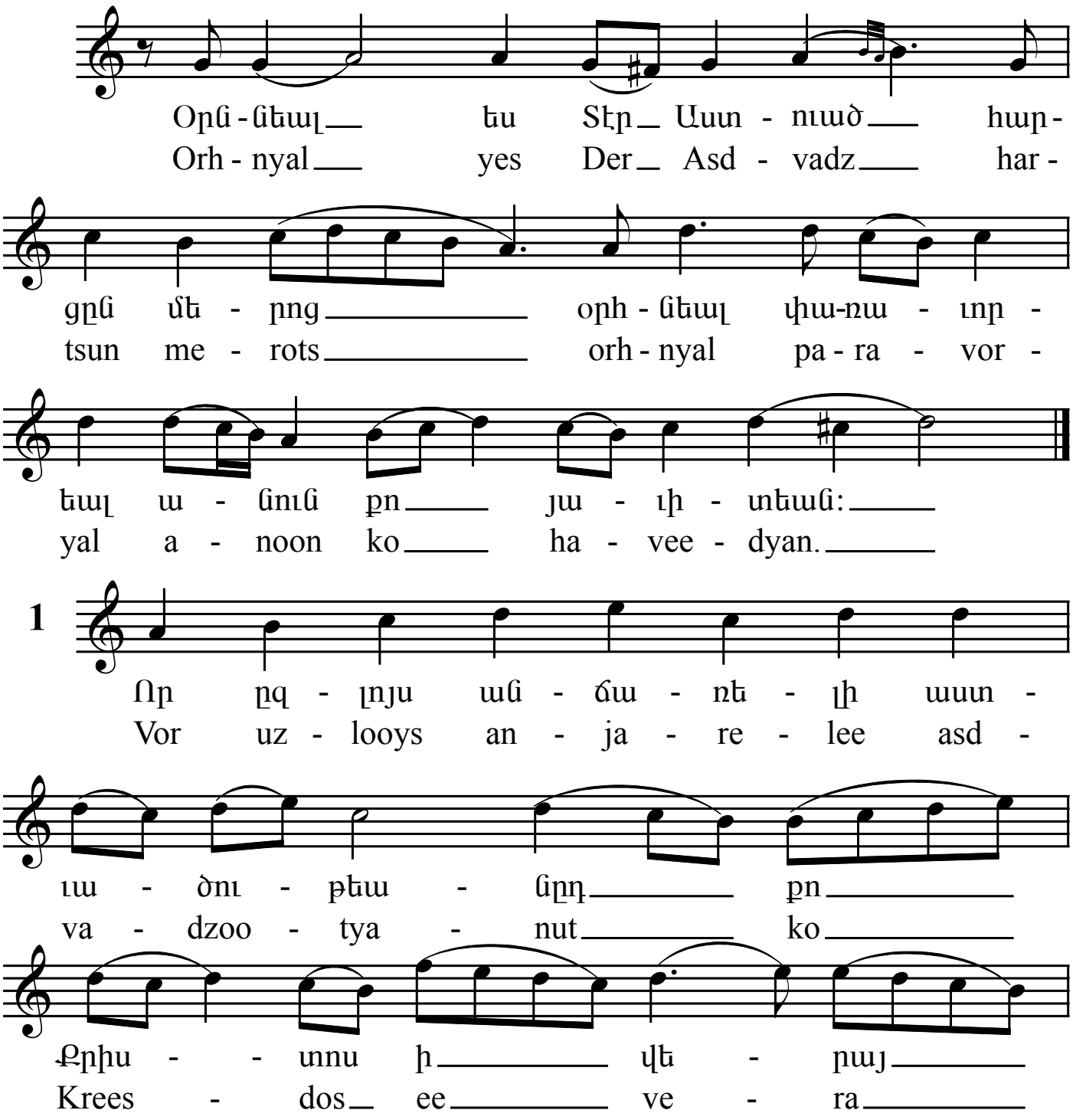

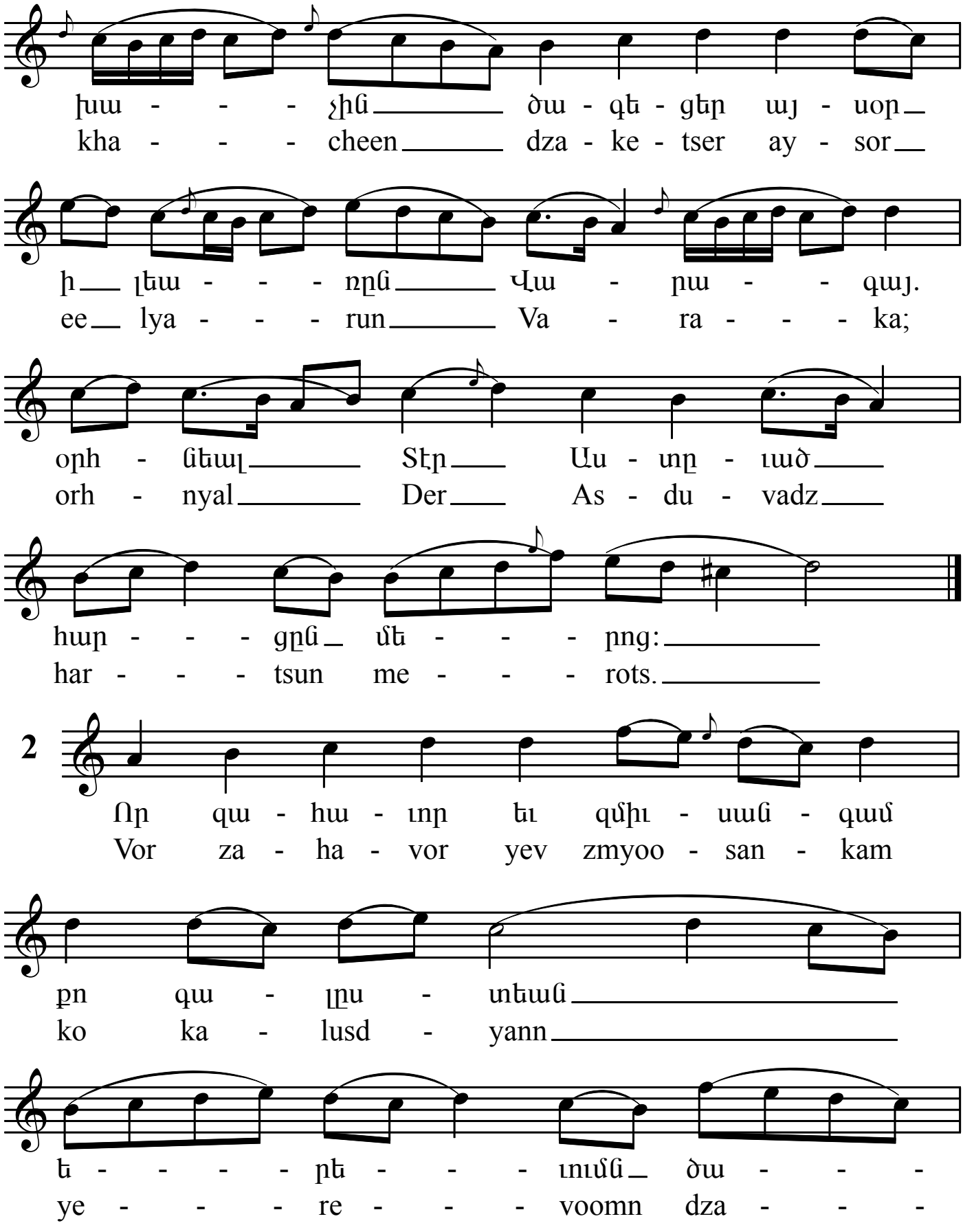
Խա - - - չին ծա - զե - ցեր այ - սօր
kha - - - cheen dza - ke - tser ay - sor
ի լեա - - - ռըն Վա - րա - - - գայ.
ee lya - - - run Va - ra - - - ka;
օրհ - նեալ Տէր Աս - տը - ւած
orh - nyal Der As - du - vadz
հար - - - ցըն մե - - - րոց:
har - - - tsun me - - - rots.
2
Որ զա - հա - ւոր եւ զմիւ - սան - գամ
Vor za - ha - vor yev zmyoo - san - kam
քո զա - լըս - տեան
ko ka - lusd - yann
ե - - - - րե - - - ւումն ծա - - -
ye - - - re - - - voomn dza - - -

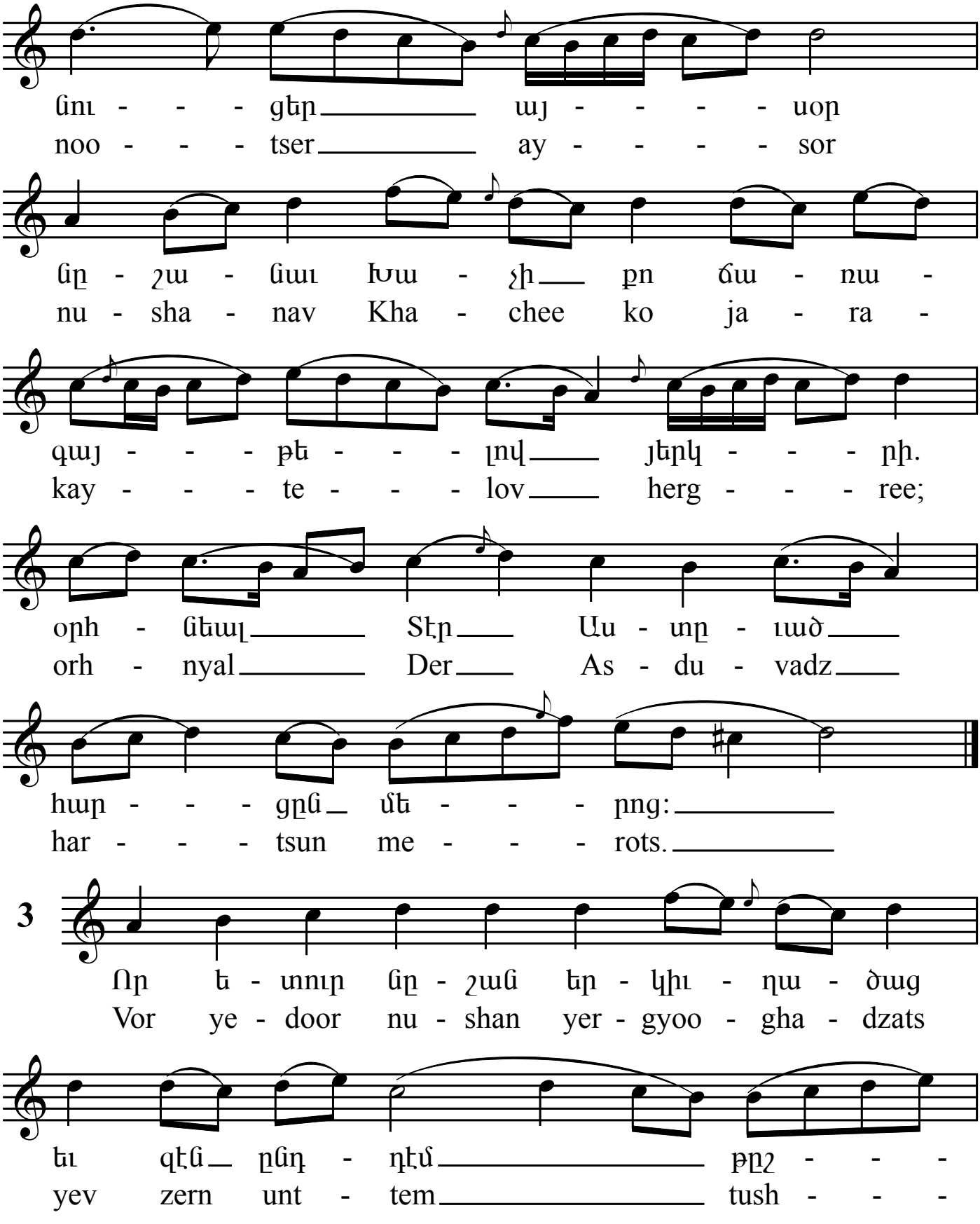
ճու - - - գեր այ - - - - սօր
noo - - - tser ay - - - - sor
ըր - շա - ճաւ Խա - չի բո ճա - ռա -
nu - sha - nav Kha - chee ko ja - ra -
գայ - - - թե - - - լով յերկ - - - րի.
kay - - - te - - - lov herg - - - ree;
օրհ - նեալ Տէր Աս - տը - ւած
orh - nyal Der As - du - vadz
հար - - - ցըն մե - - - րոց:
har - - - tsun me - - - rots.
3
Որ ե - ւոուր ըր - շաճ եր - կիւ - ղա - ծաց
Vor ye - door nu - shan yer - gyoo - gha - dzats
եւ զէն ընդ - դէմ թըշ - - -
yev zern unt - tem tush - - -

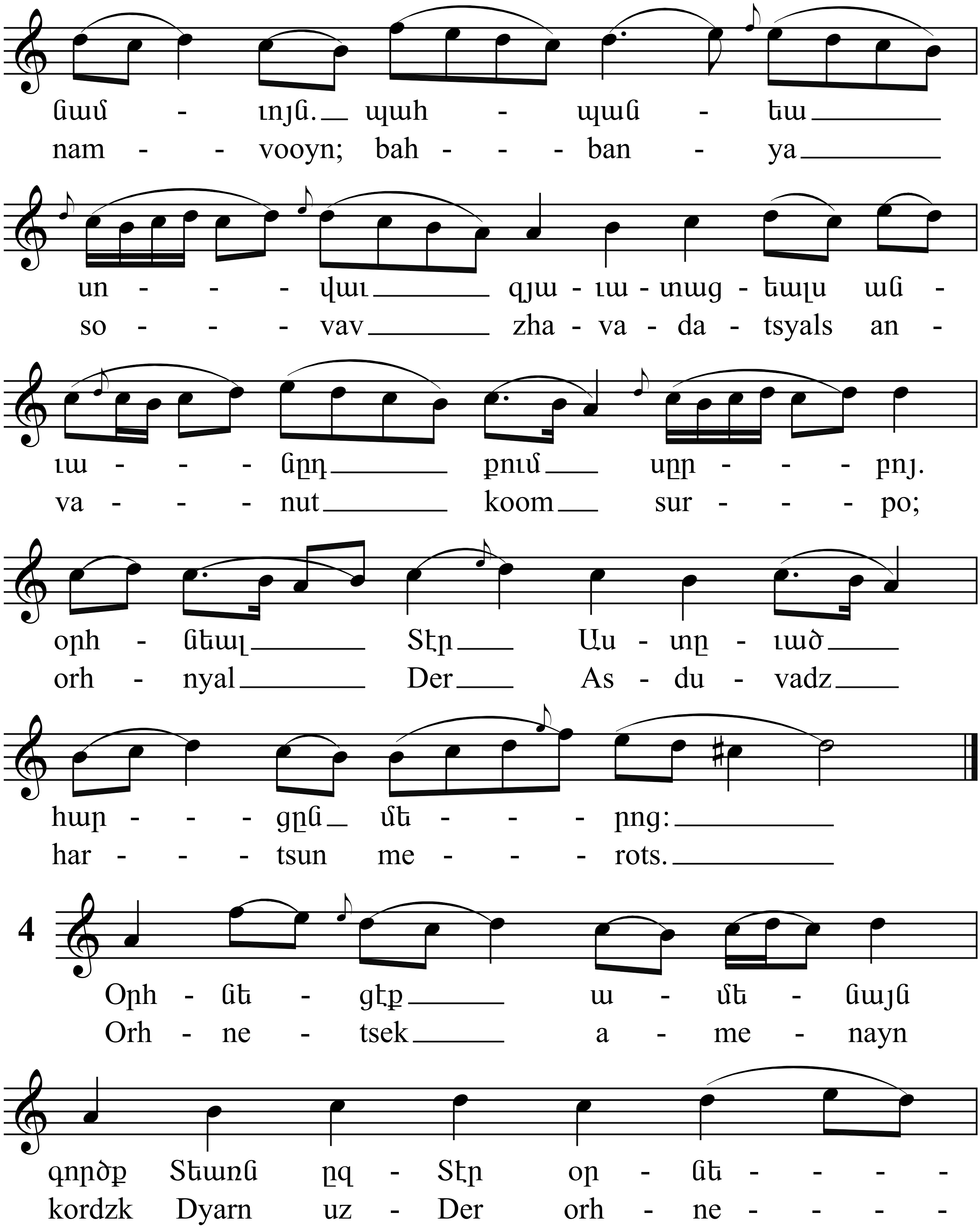
նամ - ւոյն. պահ - պան - եա
nam - - vooyn; bah - - - ban - ya
սո - - - վաւ զյա - ւա - տաց - եալս ան -
so - - - vav zha - va - da - tsyals an -
ւա - - - նըդ քում սըր - - - բոյ.
va - - - nut koom sur - - - po;
օրհ - նեալ Տէր Աս - տը - ւած
orh - nyal Der As - du - vadz
հար - - - ցըն մե - - - րոց:
har - - - tsun me - - - rots.
4
Օրհ - նե - ցէք ա - մե - նայն
Orh - ne - tsek a - me - nayn
գործք Տեառն ըզ - Տէր օր - նե - - - -
kordzk Dyarn uz - Der orh - ne - - - -

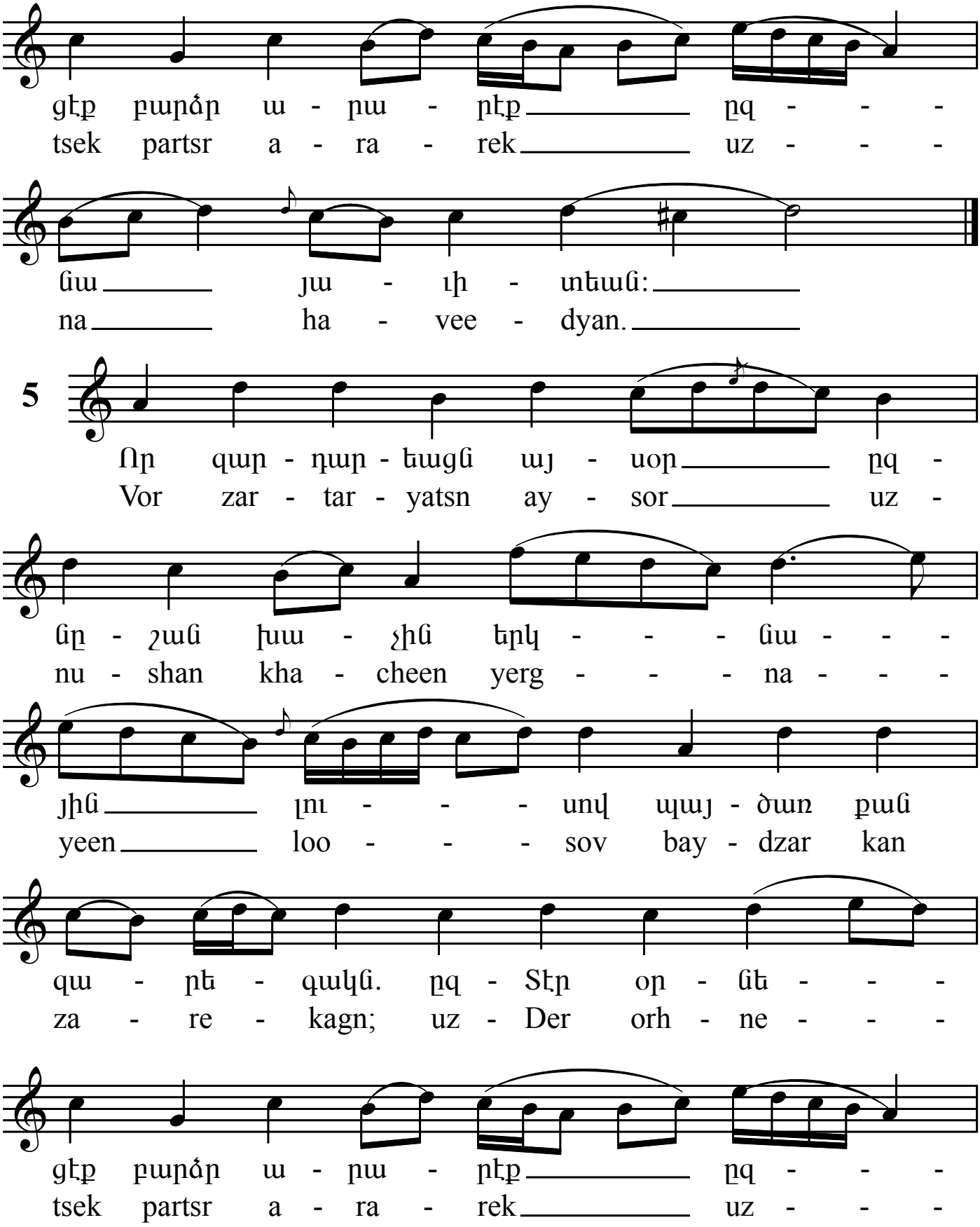
gէք բարձր ա - րա - րէք ըզ - - -
tsek partsr a - ra - rek uz - - -
ցա յա - ւի - տեան:
na ha - vee - dyan.
5
Որ զար - դար - եացն այ - սօր ըզ -
Vor zar - tar - yatsn ay - sor uz -
ցը - շան խա - չին երկ - - - ցա - - -
nu - shan kha - cheen yerg - - - na - - -
յին լու - - - սով պայ - ծառ քան
yeen loo - - - sov bay - dzar kan
զա - րե - գակն. ըզ - Տէր օր - ցե - - -
za - re - kagn; uz - Der orh - ne - - -
gէք բարձր ա - րա - րէք ըզ - - -
tsek partsr a - ra - rek uz - - -

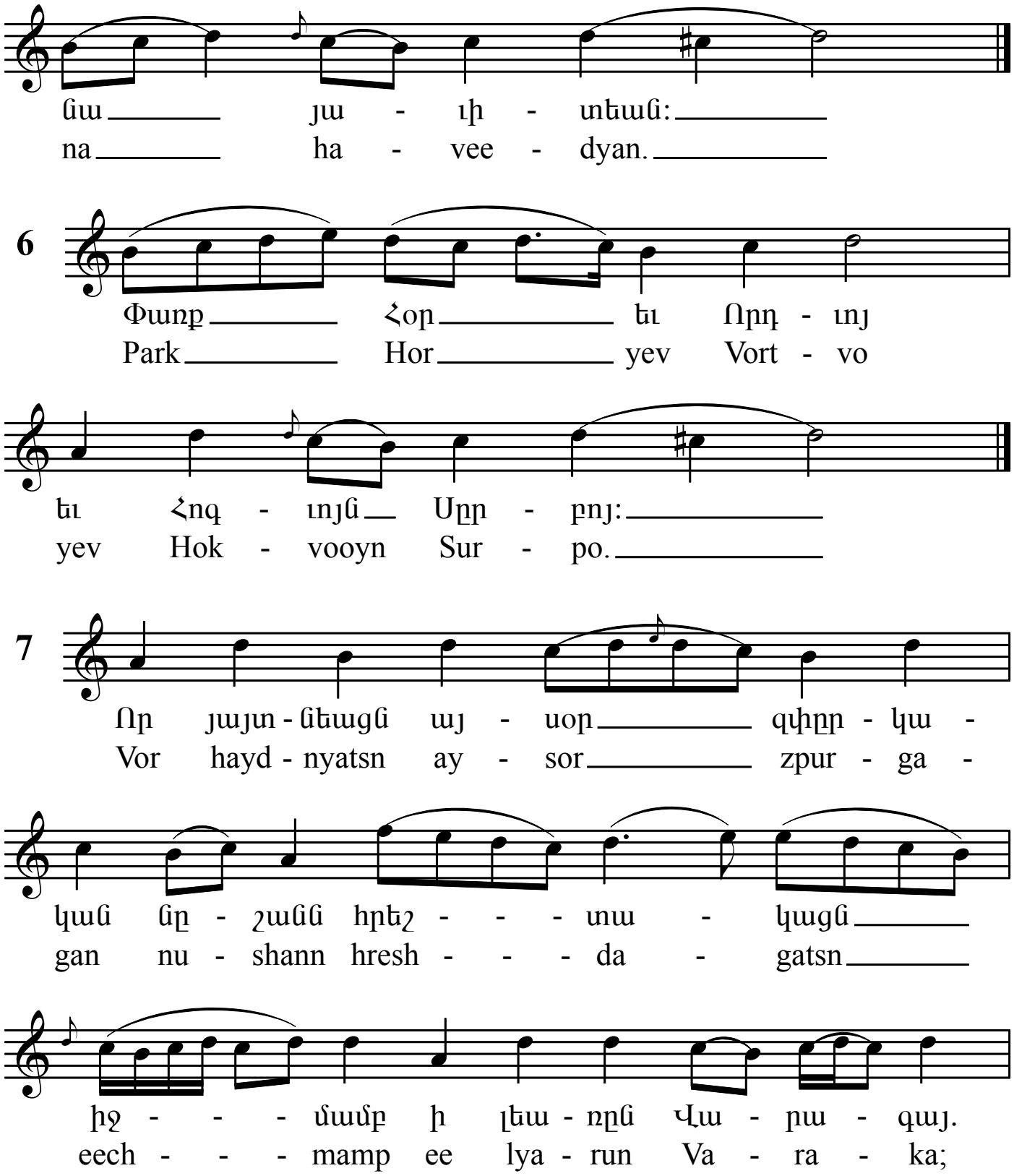
ցա յա - ւի - տեան:
na ha - vee - dyan.
6
Փառք Հօր եւ Որդ - ւոյ
Park Hor yev Vort - vo
եւ Հոգ - ւոյն Սրբ - բոյ:
yev Hok - vooyn Sur - po.
7
Որ յայտ - նեացն այ - սօր զփրկ - կա -
Vor hayd - nyatsn ay - sor zpur - ga -
կան ցր - շանն հրեշ - - - տա - կացն
gan nu - shann hresh - - - da - gatsn
իջ - - - մամբ ի լեա - ռըն Վա - րա - գայ.
eech - - - mamp ee lya - run Va - ra - ka;

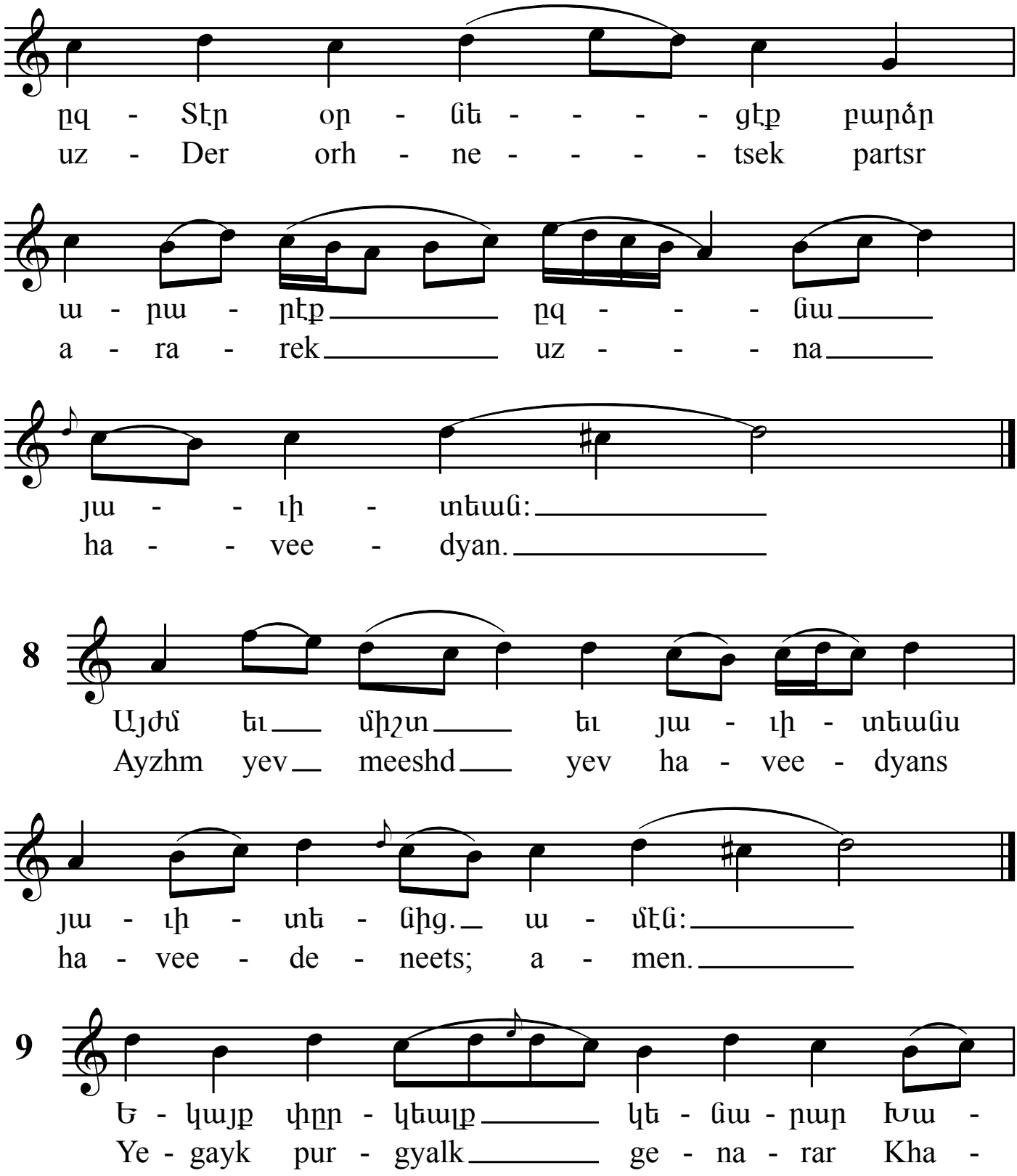
ընդ - Տէր օր - նե - ցէք բարձր
uz - Der orh - ne - tsek partsr
ա - րա - րէք ընդ - նա
a - ra - rek uz - na
յա - ւի - տեան:
ha - vee - dyan.
8
Այժմ եւ միշտ եւ յա - ւի - տեանս
Ayzhm yev meeshd yev ha - vee - dyans
յա - ւի - տե - նից. ա - մէն:
ha - vee - de - neets; a - men.
9
Ե - կայք փըր - կեալք կե - նա - րար Խա -
Ye - gayk pur - gyalk ge - na - rar Kha -

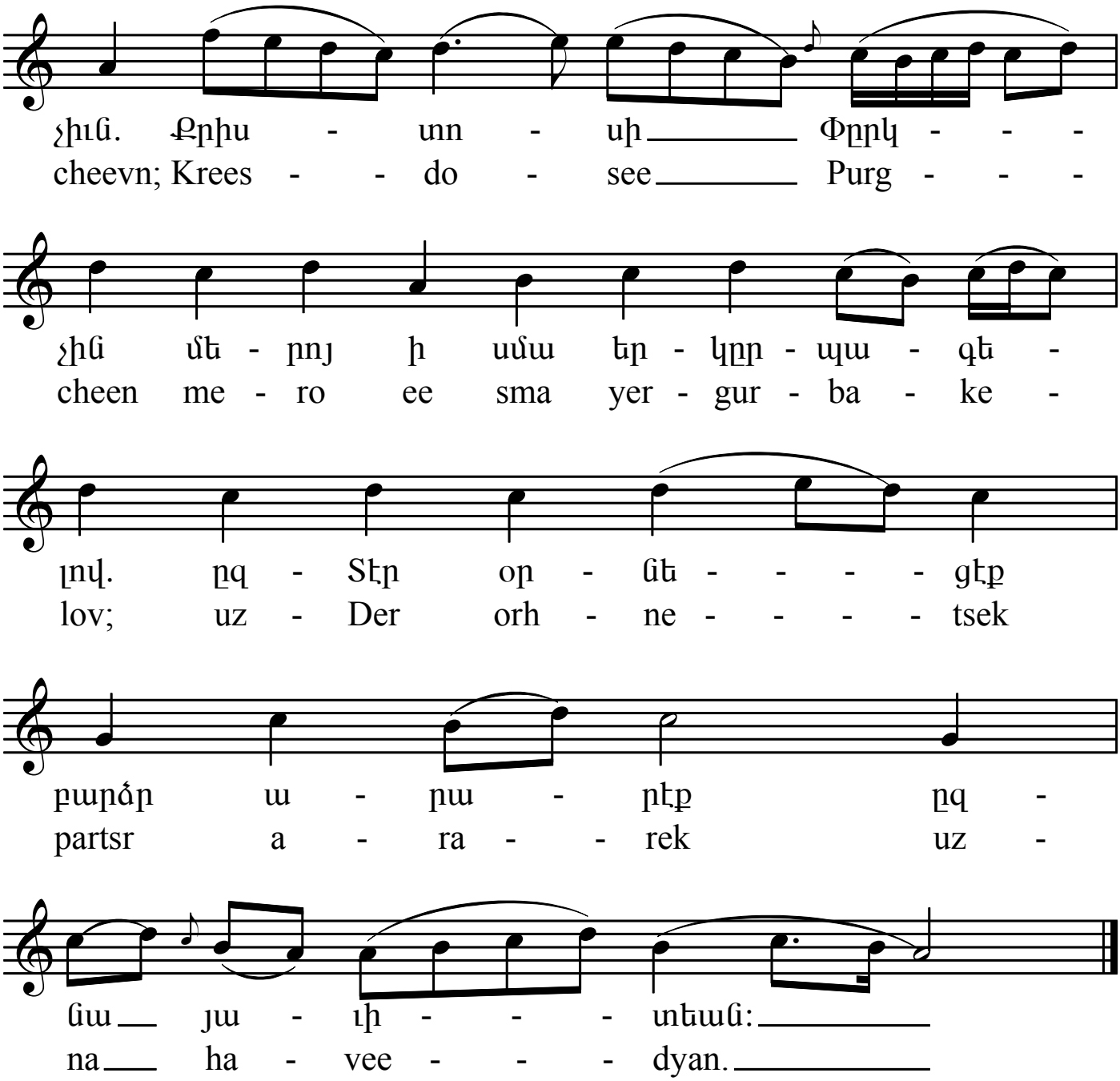
չիւն. Քրիս - տո - սի Փըրկ - - -
cheevn; Krees - - do - see Purg - - -
չին մե - րոյ ի սմա եր - կըր - պա - գե -
cheen me - ro ee sma yer - gur - ba - ke -
լով. ըզ - Տէր օր - նե - - - - ցէք
lov; uz - Der orh - ne - - - - tsek
բարձր ա - րա - րէք ըզ -
partsr a - ra - - rek uz -
նա յա - ւի - - - տեան:
na ha - vee - - - dyan.

ՄԵԾԱՅՈՒՍՑԷ ԴՉ MEDZATSOOSTSEH VII MODE

ՄԱՅՐ ԼՈՒՍՈՅ MAYR LOOSO

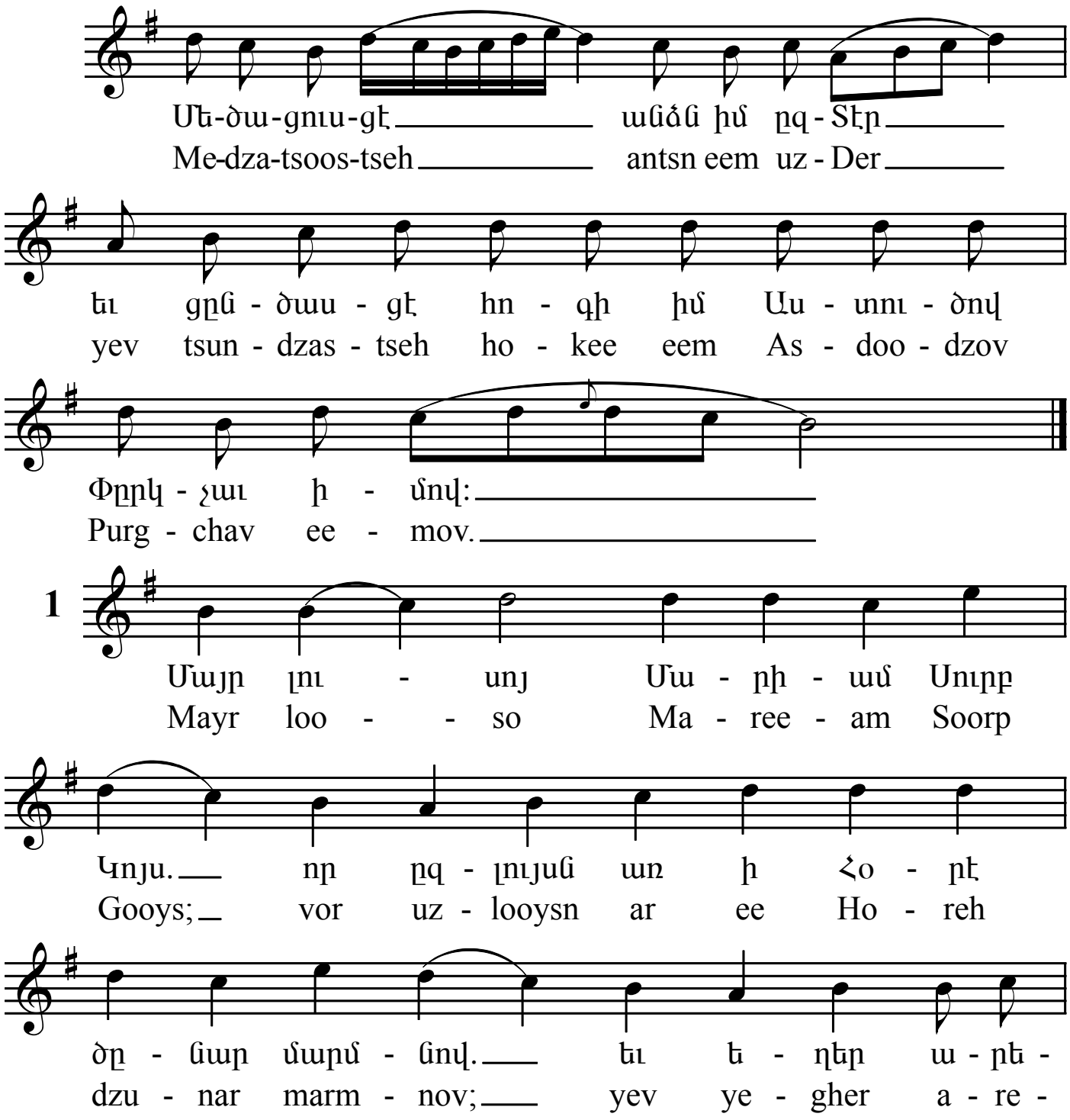

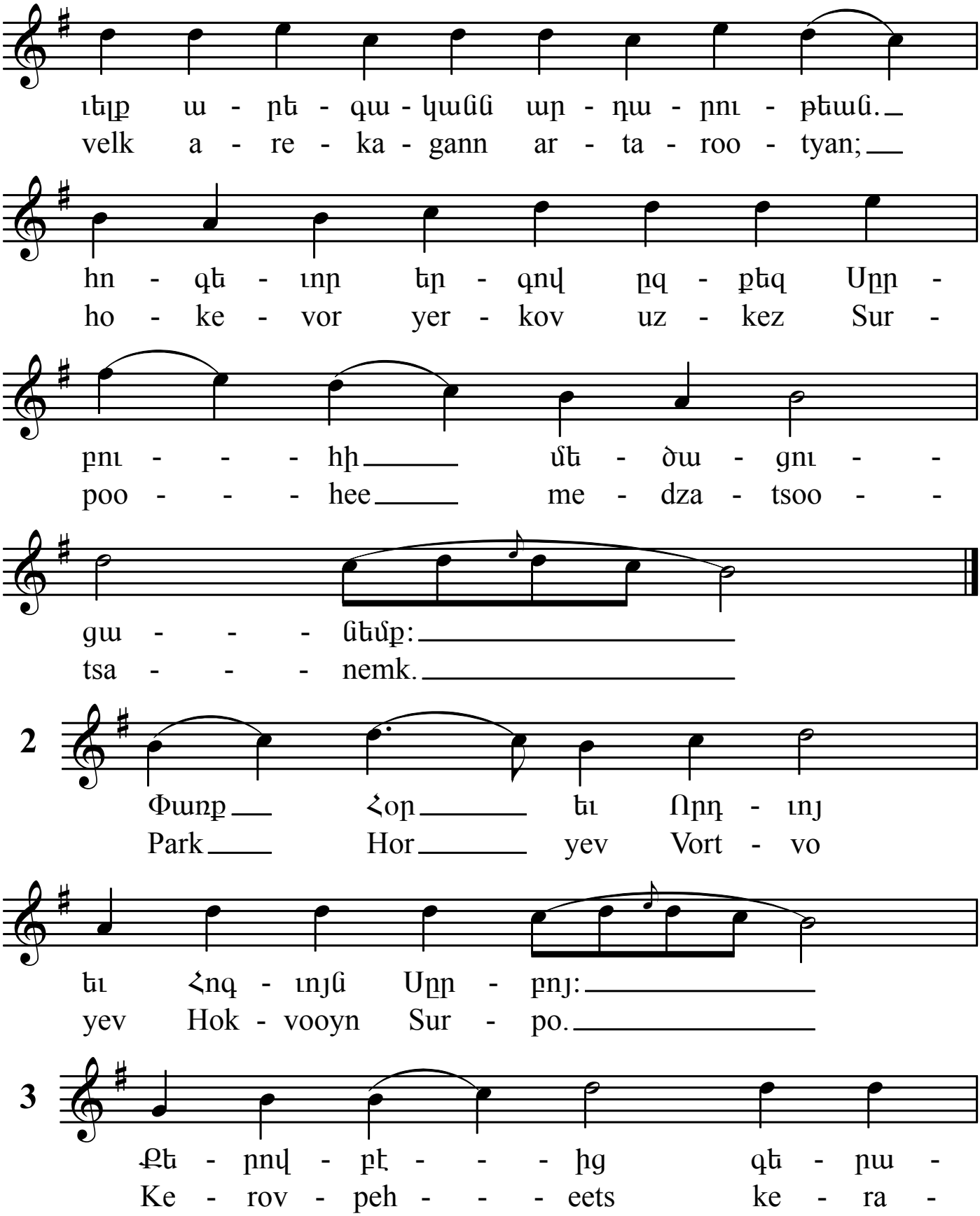
ւելք ա - րե - զա - կաննն ար - դա - րու - թեան.
velk a - re - ka - gann ar - ta - roo - tyan;
հո - գե - ւոր եր - կով ըզ - քեզ Սըր -
ho - ke - vor yer - kov uz - kez Sur -
բու - - - հի մե - ծա - գու - -
poo - - - hee me - dza - tsoo - -
գա - - - նեմք:
tsa - - - nemk.
2
Փառք Հօր եւ Որդ - ւոյ
Park Hor yev Vort - vo
եւ Հոգ - ւոյն Սըր - բոյ:
yev Hok - vooyn Sur - po.
3
Քե - րով - բէ - - - ից գե - րա -
Ke - rov - peh - - - eets ke - ra -

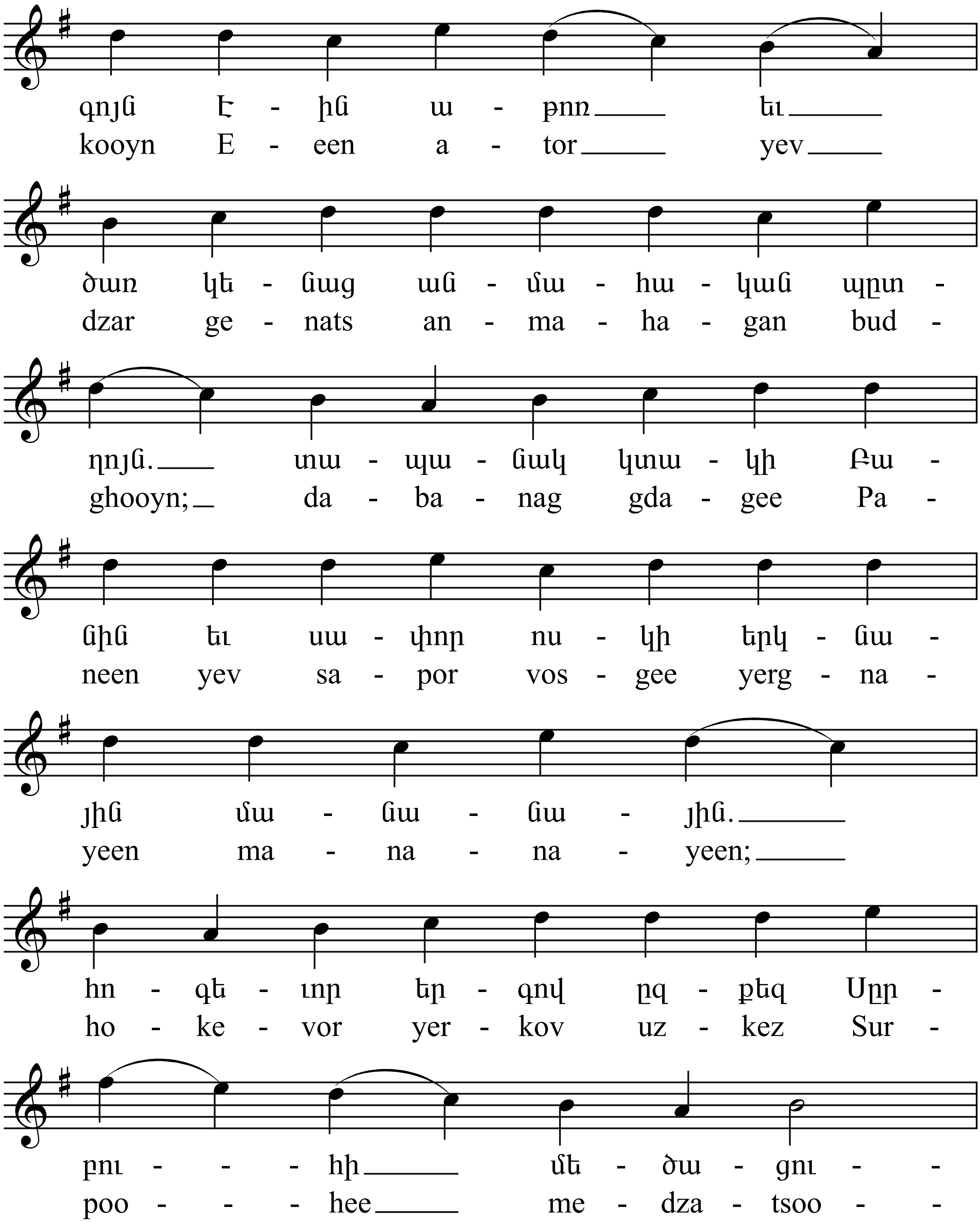
գոյն Է - ին ա - թոռ ___ եւ ___
kooyn E - een a - tor ___ yev ___
ծառ կե - նաց ան - մա - հա - կան պըտ -
dzar ge - nats an - ma - ha - gan bud -
ղոյն. ___ տա - պա - նակ կտա - կի Բա -
ghooyn; ___ da - ba - nag gda - gee Pa -
նին եւ սա - փոր ոս - կի երկ - նա -
neen yev sa - por vos - gee yerg - na -
յին մա - նա - նա - յին. ___
yeen ma - na - na - yeen; ___
հո - գե - ւոր եր - գով ըզ - քեզ Սըր -
ho - ke - vor yer - kov uz - kez Sur -
բու - - - հի ___ մե - ծա - ցու - -
poo - - - hee ___ me - dza - tsoo - -

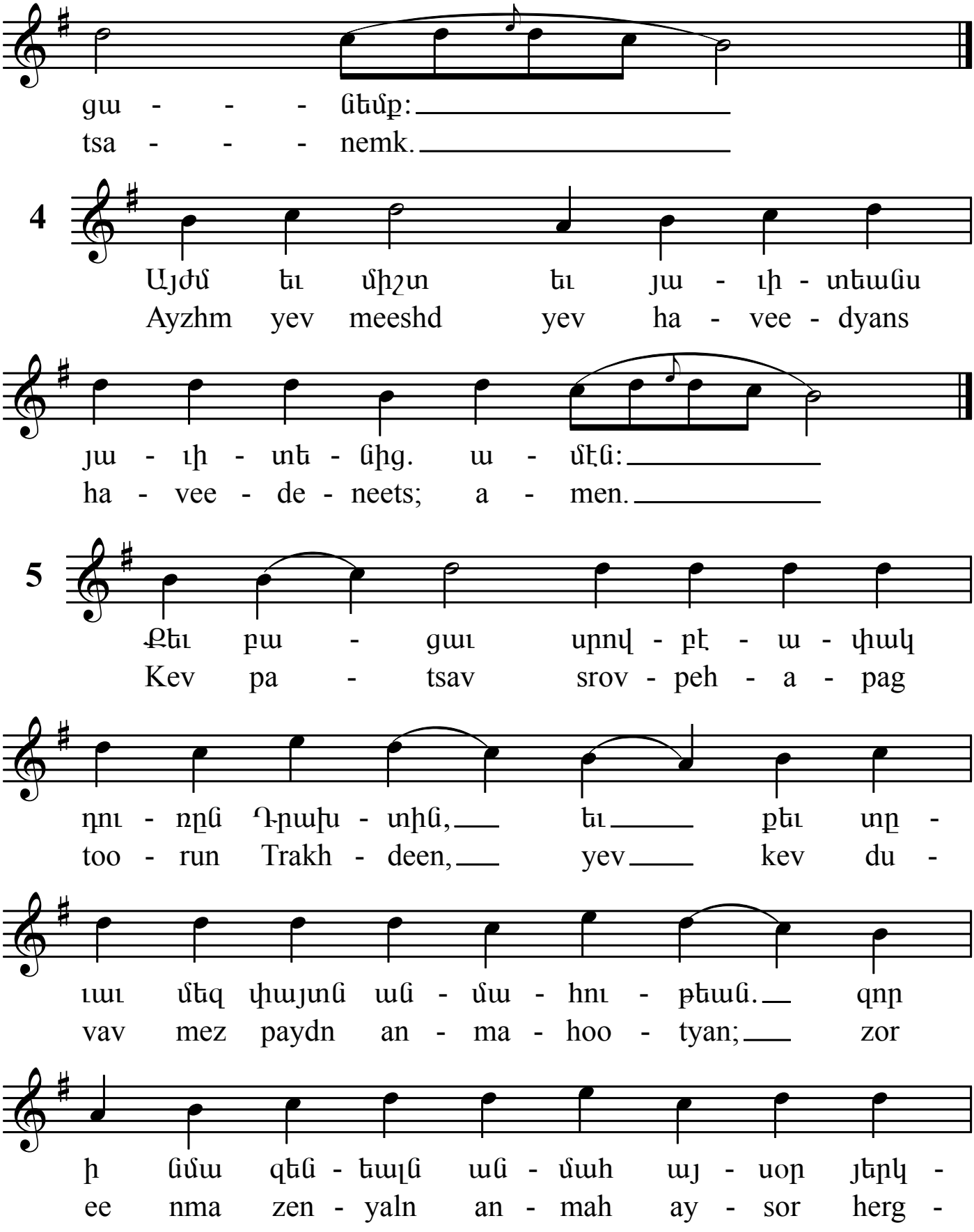
գա - - - նեմք:
tsa - - - nemk.
4
Այժմ եւ միշտ եւ յա - ւի - տեանս
Ayzhm yev meeshd yev ha - vee - dyans
յա - ւի - տե - նից. ա - մէն:
ha - vee - de - neets; a - men.
5
Քեւ բա - գաւ սրով - բէ - ա - փակ
Kev pa - tsav srov - peh - a - pag
դու - ռըն Դրախ - տին, եւ քեւ տը -
too - run Trakh - deen, yev kev du -
ւաւ մեզ փայտն ան - մա - հու - թեան. զոր
vav mez paydn an - ma - hoo - tyan; zor
ի նմա զեն - եալն ան - մահ այ - սօր յերկ -
ee nma zen - yaln an - mah ay - sor herg -

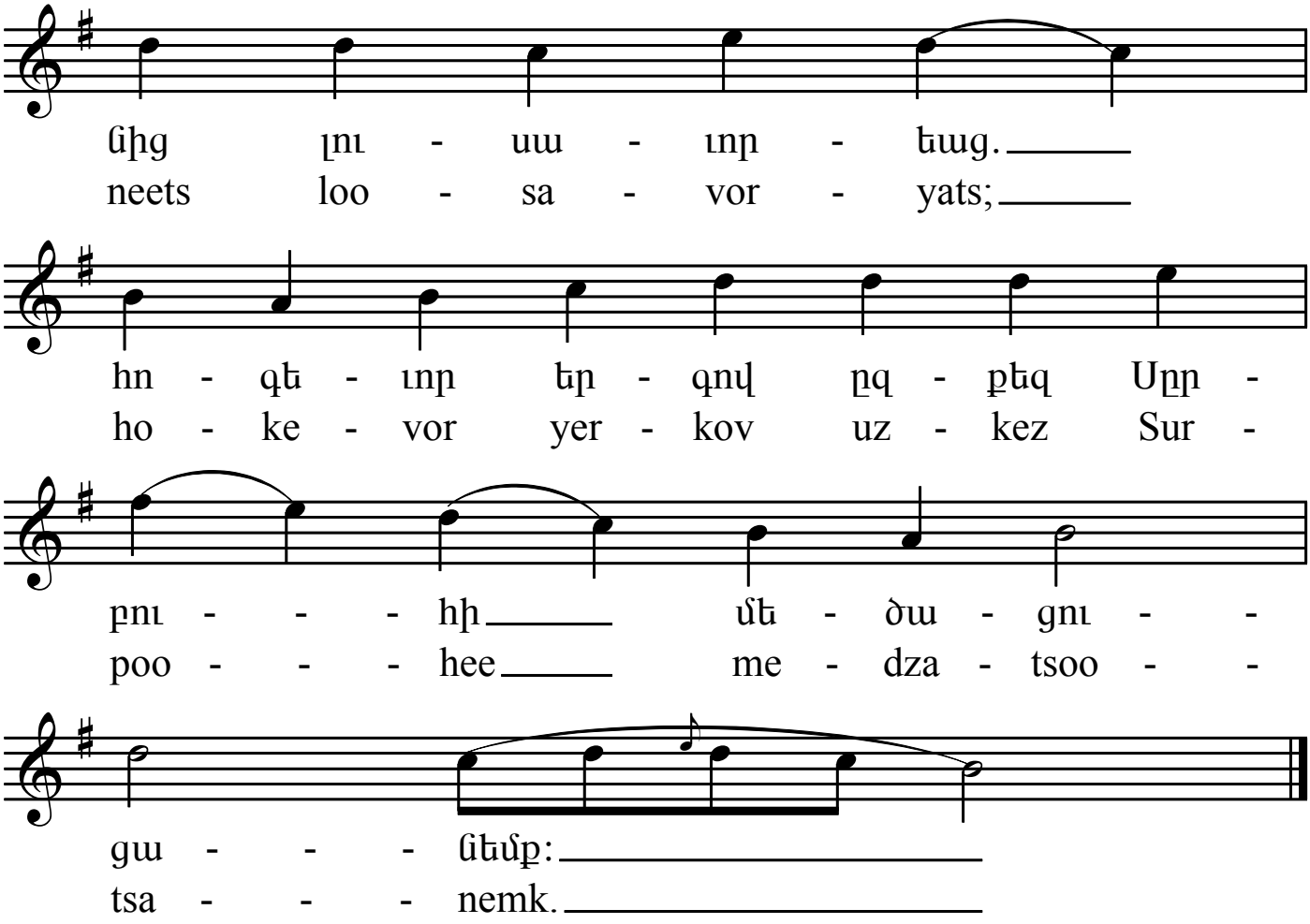
ճիգ լու - սա - ւոր - եաց.
neets loo - sa - vor - yats;
հն - գե - ւոր եր - գով ըզ - քեզ Սըր -
ho - ke - vor yer - kov uz - kez Sur -
բու - - - հի մե - ծա - գու - -
poo - - - hee me - dza - tsoo - -
գա - - - ճեմք:
tsa - - - nemk.

ՈՂՈՐՄԵԱ Գ Ձ

VOGHORMYA V MODE

ՔԵԶ ՔՐԻՍՏՈՍԻ

KEZ KREESDOSEE

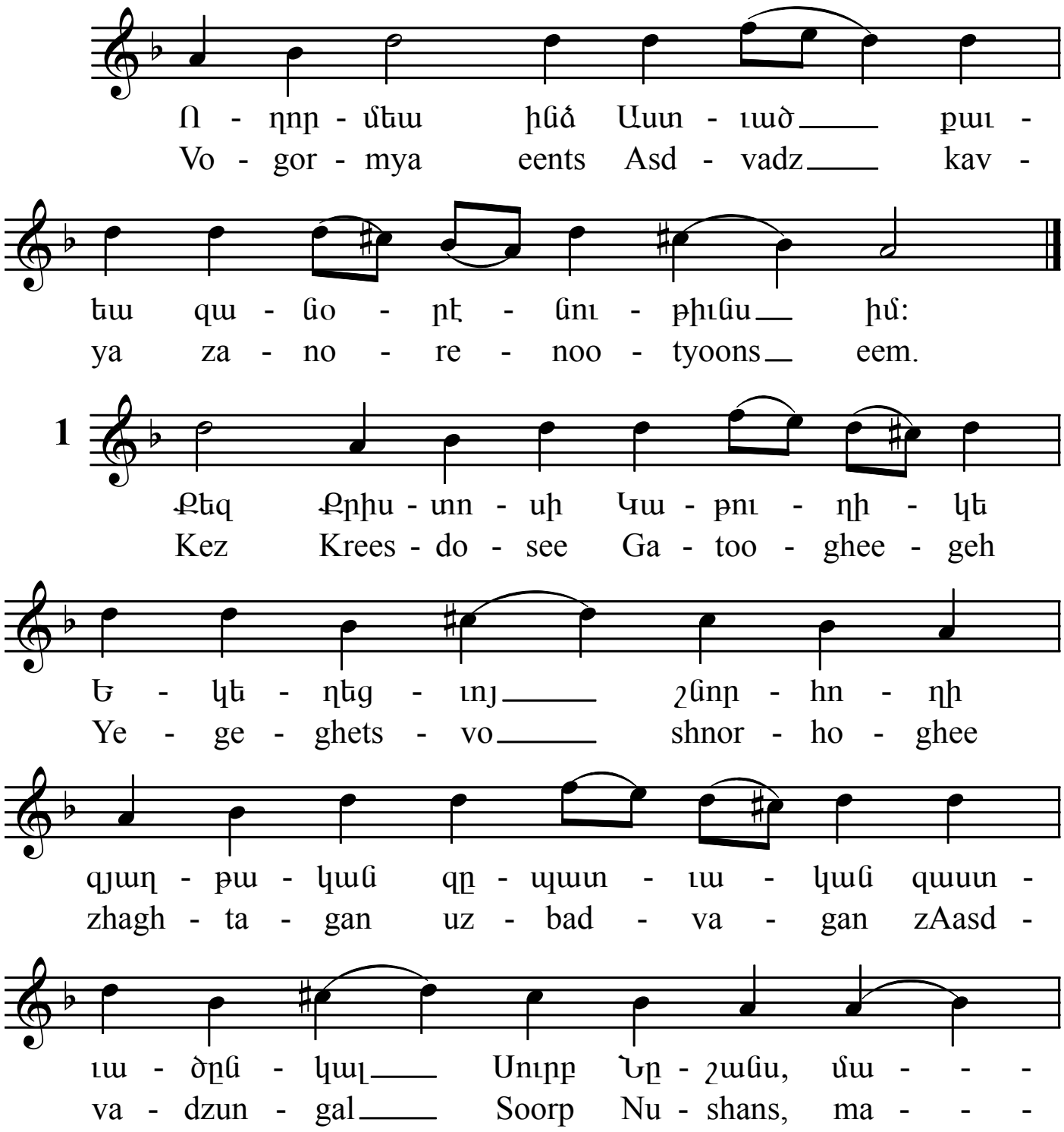

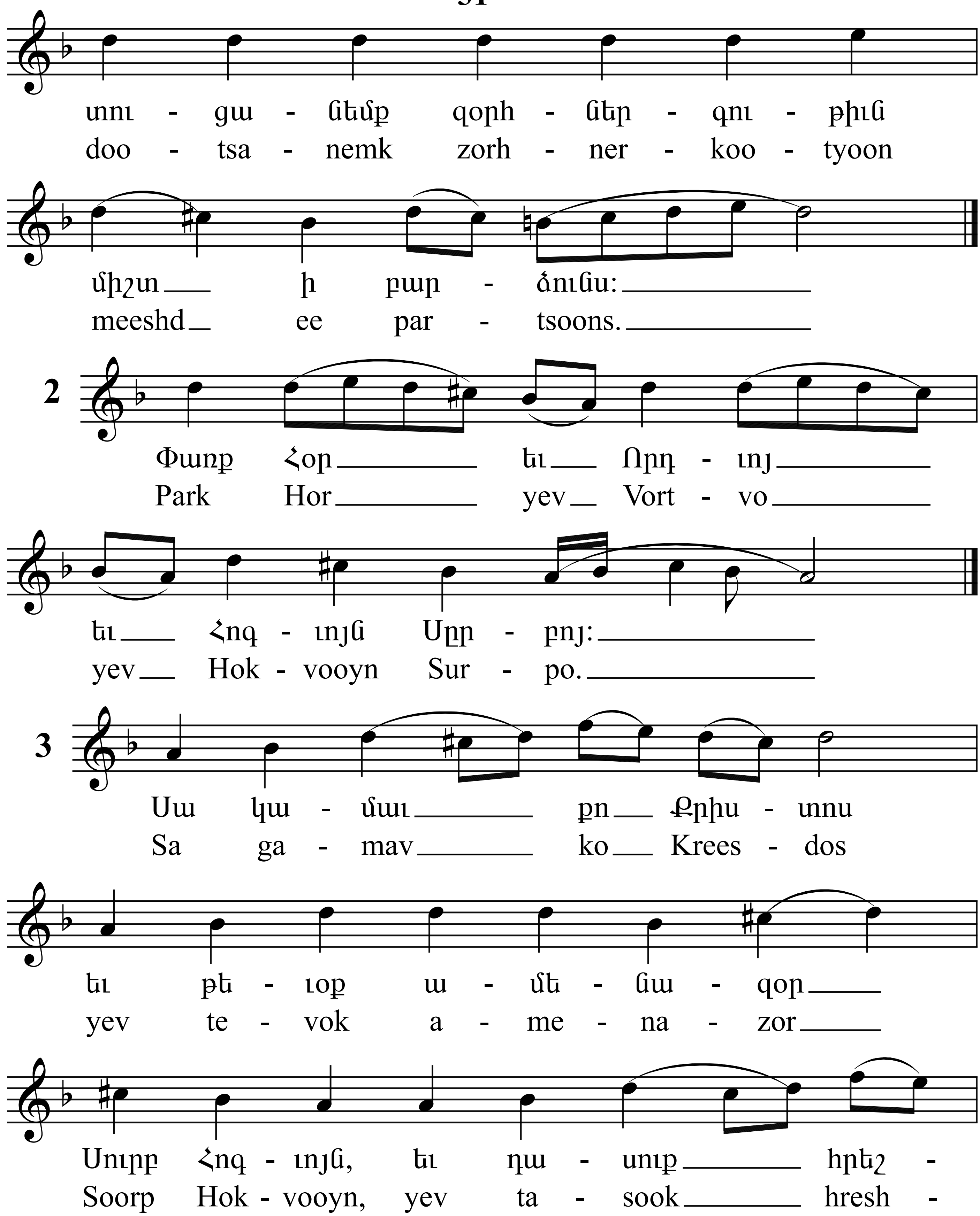
տու - ցա - նեմք զօրհ - ներ - գու - թիւն
doo - tsa - nemk zorh - ner - koo - tyoon
միշտ ի բար - ձունս:
meeshd ee par - tsoons.
2
Փառք Հօր եւ Որդ - ւոյ
Park Hor yev Vort - vo
եւ Հոգ - ւոյն Սրբ - բոյ:
yev Hok - vooyn Sur - po.
3
Սա կա - մաւ քո Քրիս - տոս
Sa ga - mav ko Krees - dos
եւ թե - ւօք ա - մե - նա - զօր
yev te - vok a - me - na - zor
Սուրբ Հոգ - ւոյն, եւ դա - սուք հրեշ -
Soorp Hok - vooyn, yev ta - sook hresh -

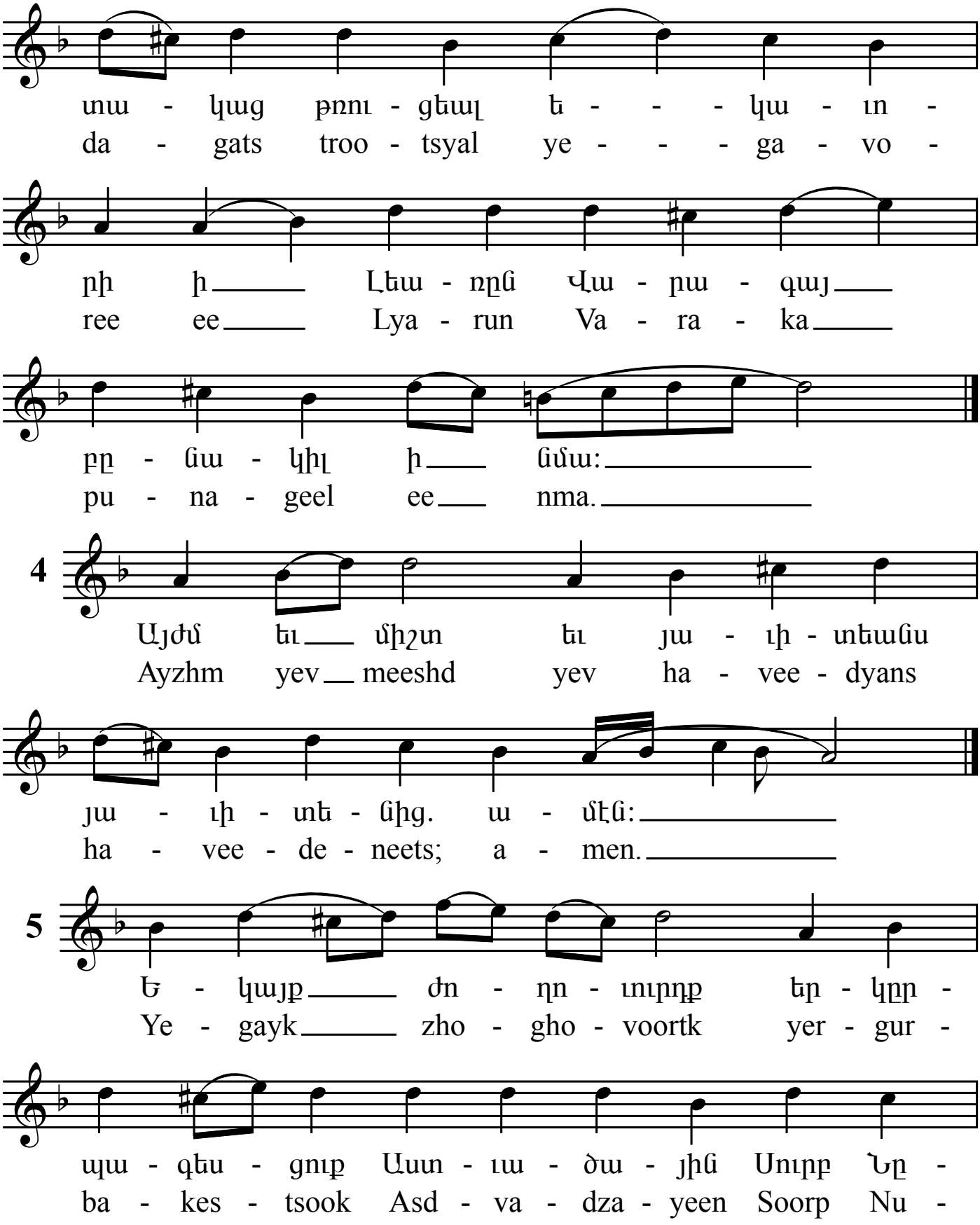
տա - կաց թռու - ցեալ ե - - - կա - ւո -
da - gats troo - tsyal ye - - - ga - vo -
րի ի Լեա - ռըն Վա - րա - գայ
ree ee Lya - run Va - ra - ka
բը - նա - կիլ ի նմա:
pu - na - geel ee nma.
4
Այժմ եւ միշտ եւ յա - ւի - տեանս
Ayzhm yev meeshd yev ha - vee - dyans
յա - ւի - տե - նից. ա - մէն:
ha - vee - de - neets; a - men.
5
Ե - կայք ժո - ղո - ւուրդք եր - կըր -
Ye - gayk zho - gho - voortk yer - gur -
պա - գես - ցուք Աստ - ւա - ծա - յին Սուրբ Նը -
ba - kes - tsook Asd - va - dza - yeen Soorp Nu -

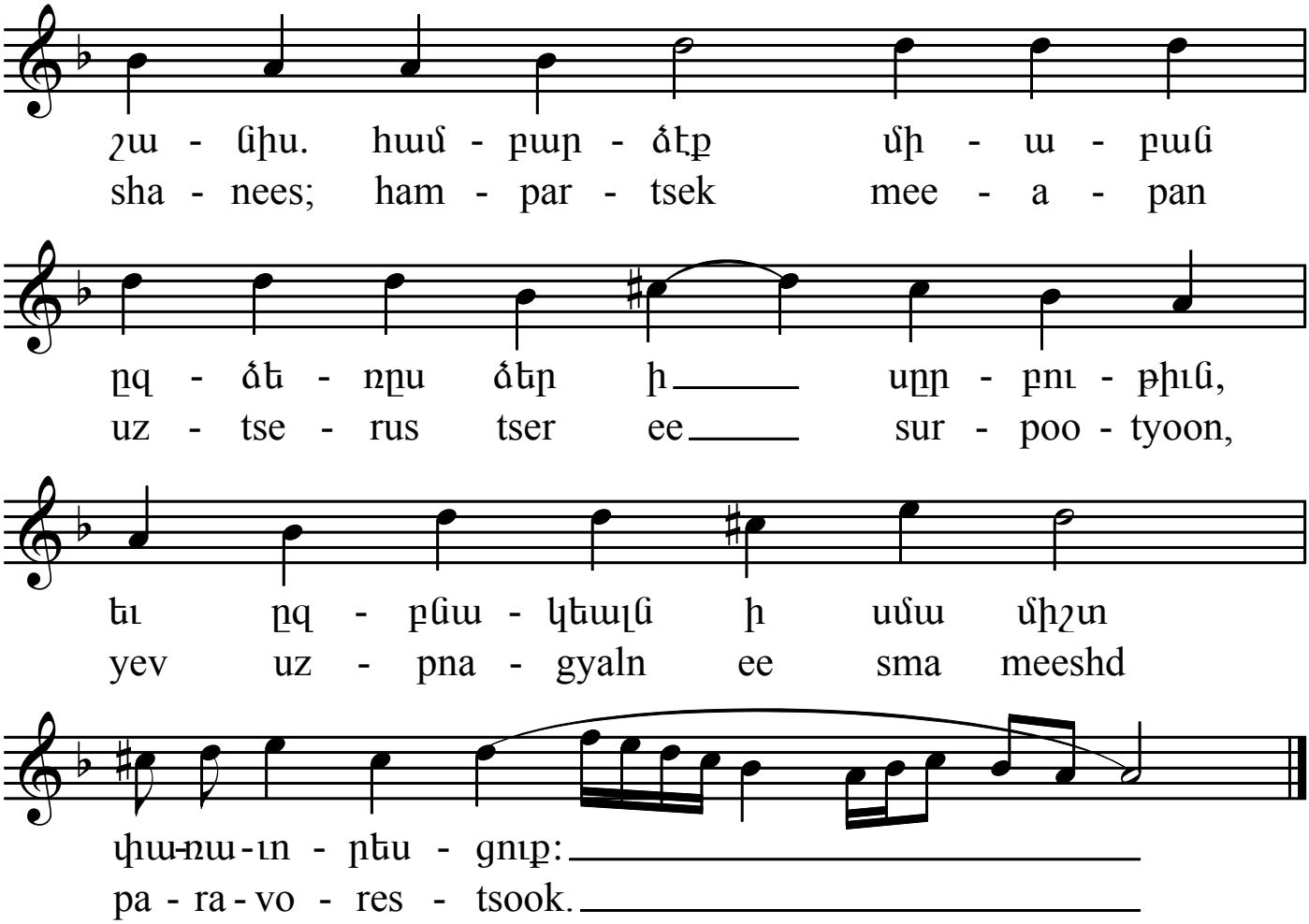
չա - նիս. համ - բար - ձէք մի - ա - բան
sha - nees; ham - par - tsek mee - a - pan
ըզ - ձե - ռըս ձեր ի սըր - բու - թիւն,
uz - tse - rus tser ee sur - poo - tyoon,
եւ ըզ - բնա - կեալն ի սմա միշտ
yev uz - pna - gyaln ee sma meeshd
փառ-ռա-ւո - րես - գուք:
pa - ra - vo - res - tsook.

ՏԷՐ ՅԵՐԿՆԻՑ Գ Ձ DER HERGNEETS V MODE

ՀՐԱՇԱՓԱՌ ՏԵՍՈՒԹԻՒՆ HRASHAPAR DESOOTYOON

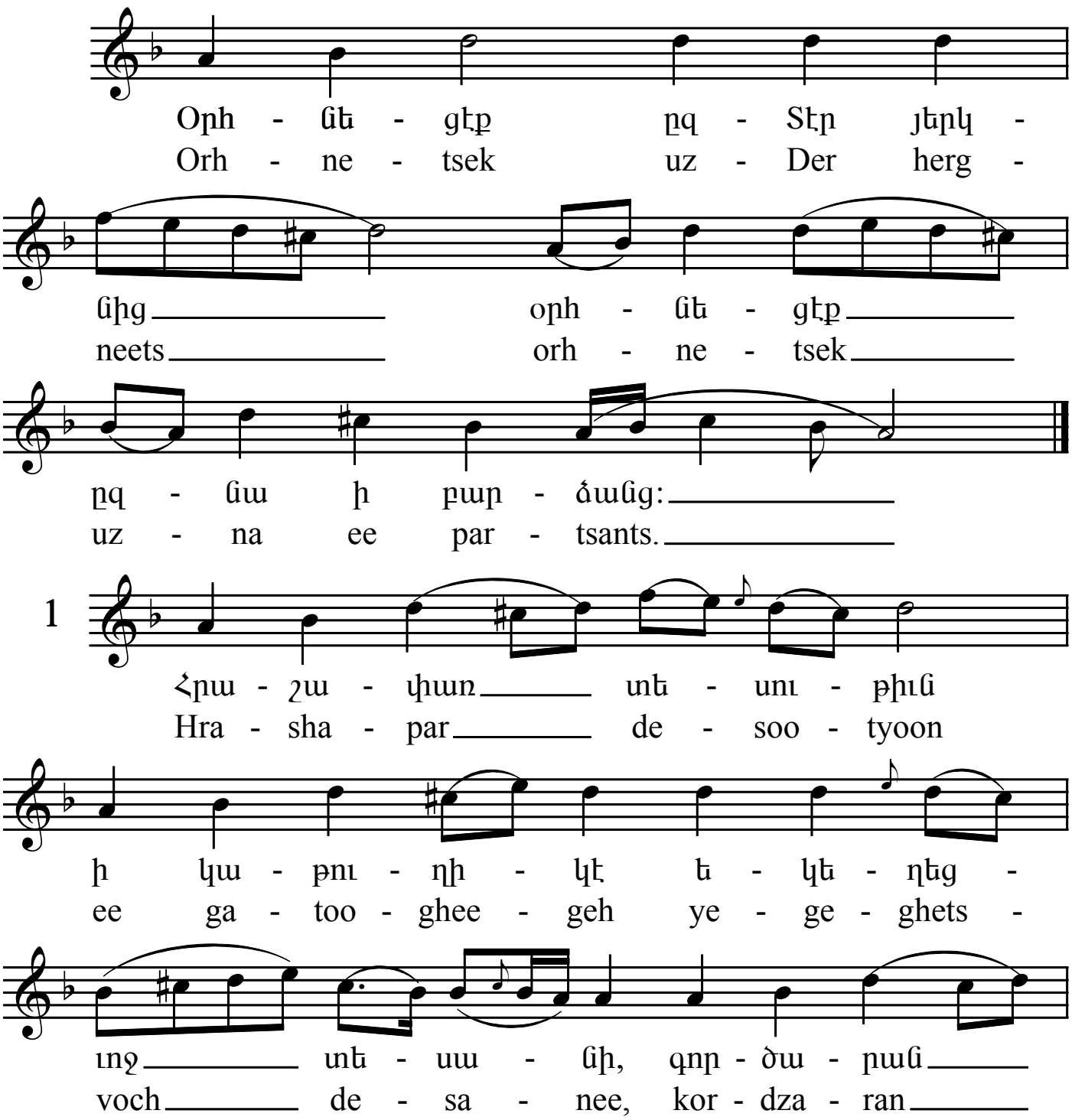

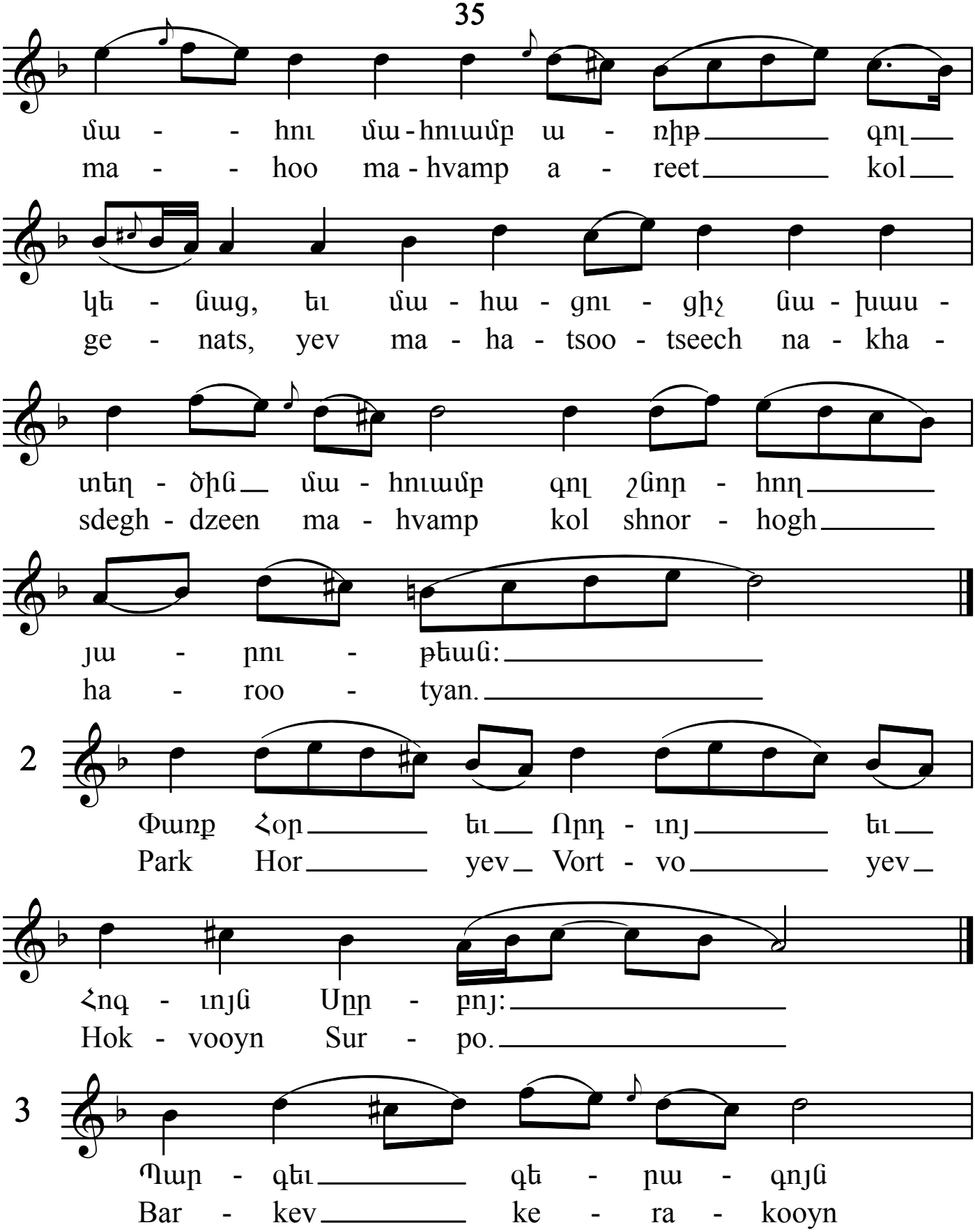
մա - - հու մա-հուամբ ա - ղիբ գոլ
ma - - hoo ma-hvamp a - reet kol
կե - ցաց, եւ մա - հա - ցու - ցիչ ցա - խաս -
ge - nats, yev ma - ha - tsoo - tseech na - kha -
տեղ - ծին մա - հուամբ գոլ շնոր - հող
sdegh - dzeen ma - hvamp kol shnor - hogh
յա - րու - թեան:
ha - roo - tyan.
2
Փառք Հօր եւ Որդ - ւոյ եւ
Park Hor yev Vort - vo yev
Հոգ - ւոյն Սրբ - բոյ:
Hok - vooyn Sur - po.
3
Պար - գեւ գե - րա - գոյն
Bar - kev ke - ra - kooyn

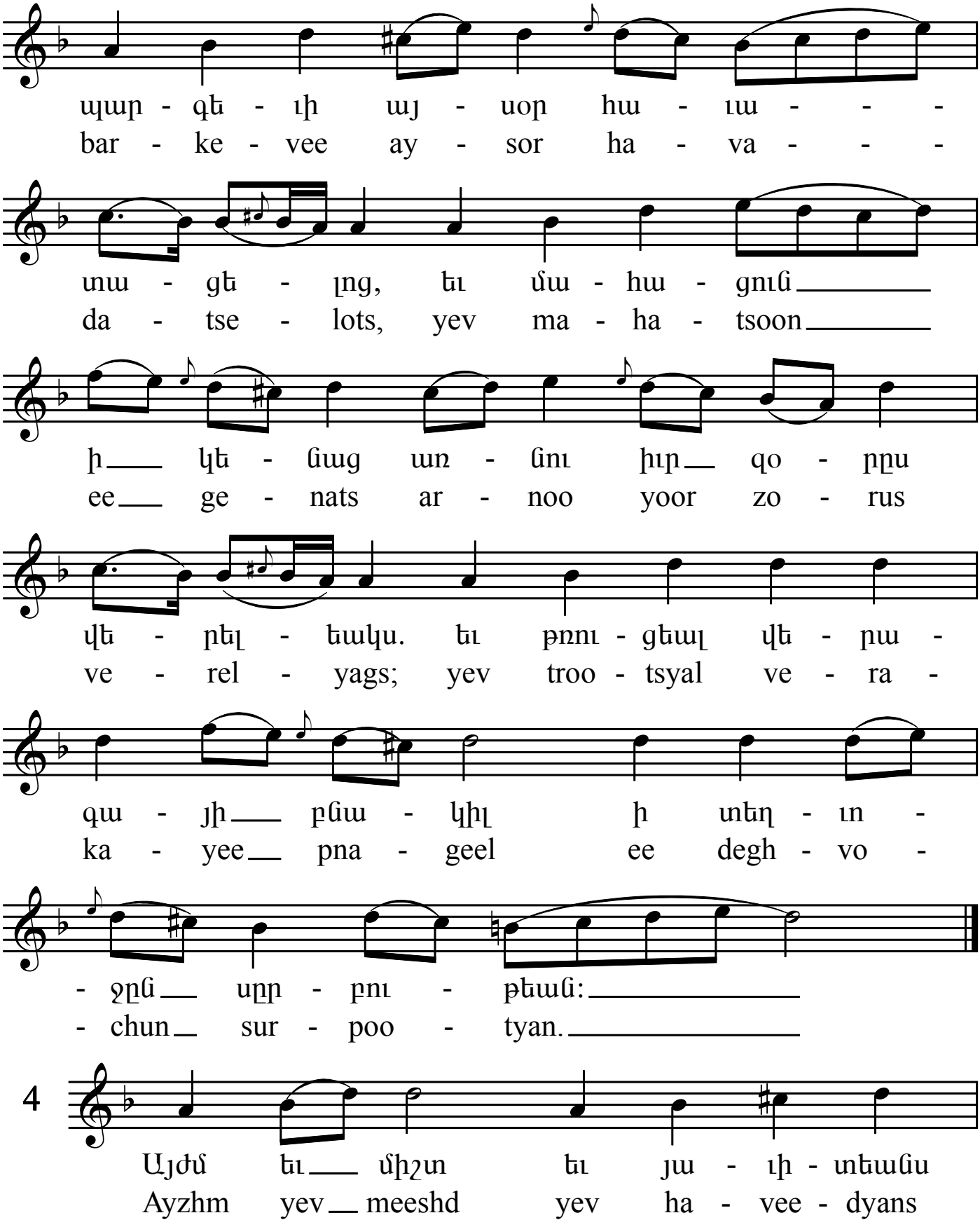
պարզ - եւ - ի այ - սօր հա - ւա - - -
bar - ke - vee ay - sor ha - va - - -
տա - գե - լոց, եւ մա - հա - գուն
da - tse - lots, yev ma - ha - tsoon
ի կե - նաց առ - նու իւր զո - րս
ee ge - nats ar - noo yoor zo - rus
վե - րել - եակս. եւ թռու - ցեալ վե - րա -
ve - rel - yags; yev troo - tsyal ve - ra -
գա - յի բնա - կիլ ի տեղ - ւո -
ka - yee pna - geel ee degh - vo -
- ջըն սըր - բու - թեան:
- chun sur - poo - tyan.
4
Այժմ եւ միշտ եւ յա - ւի - տեանս
Ayzhm yev meeshd yev ha - vee - dyans

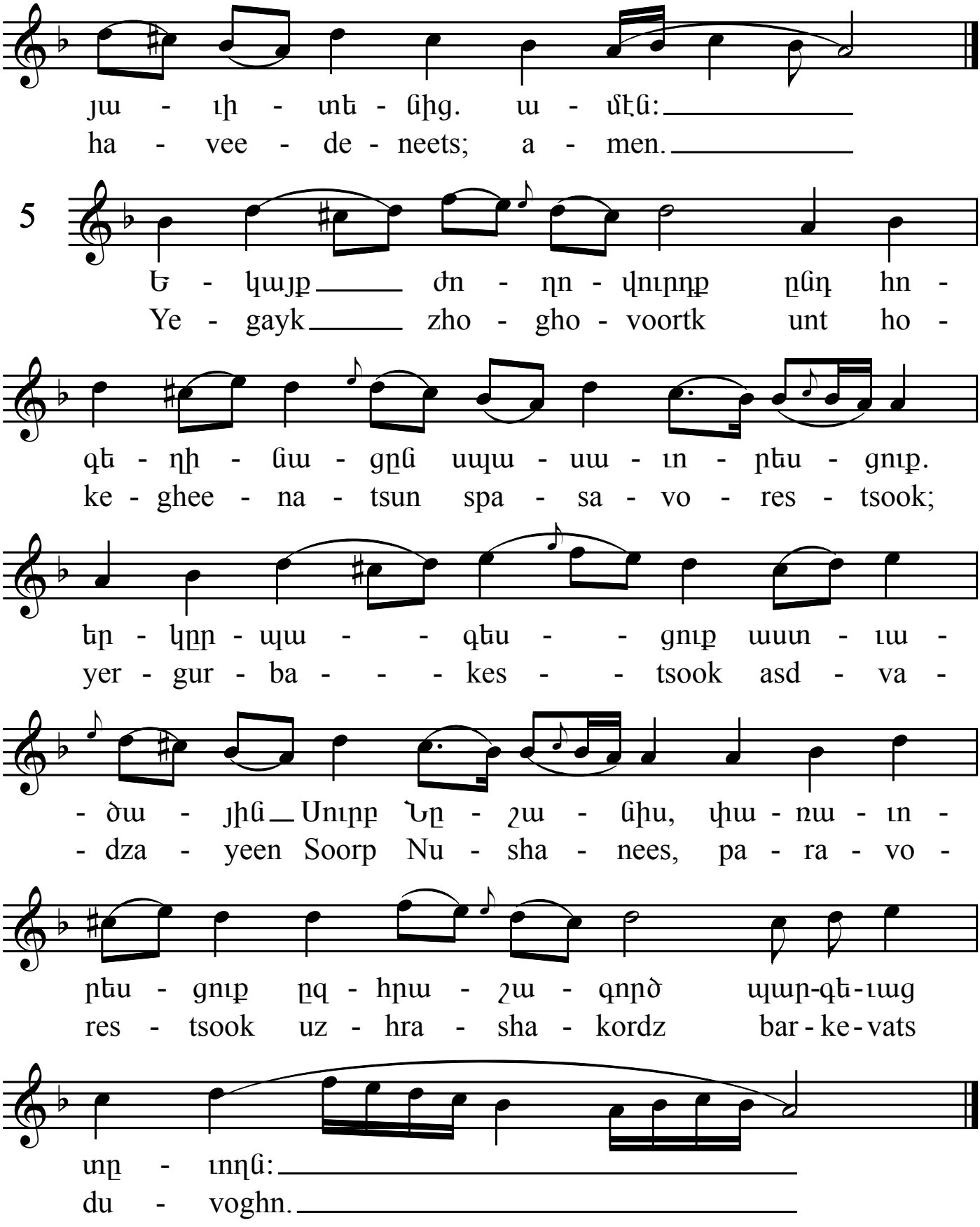
յա - ւի - տե - ցից. ա - մէն:
ha - vee - de - neets; a - men.
5
Ե - կայք ժո - ղո - վուրդք ըննդ հո -
Ye - gayk zho - gho - voortk unt ho -
գե - ղի - ցա - ցըն սպա - սա - ւո - րես - ցուք.
ke - ghee - na - tsun spa - sa - vo - res - tsook;
եր - կըր - պա - գես - ցուք աստ - ւա -
yer - gur - ba - kes - tsook asd - va -
- ծա - յին Սուրբ Նը - շա - ցիս, փա - ռա - ւո -
- dza - yeen Soorp Nu - sha - nees, pa - ra - vo -
րես - ցուք ըզ - հրա - շա - գործ պարգե - ւաց
res - tsook uz - hra - sha - kordz bar - ke - vats
տը - ւողն:
du - voghn.